Альбом баяніста

АЛЬБОМ БАЯНИСТА

„Музична Україна"

АЛЬБОМ БАЯНІСТА

Упорядник В. Безфамільнов

АЛЬБОМ БАЯНИСТА

Составитель В. Бесфамильнов

Київ
«Музична Україна»
1979

А $\frac{90701-087}{М208(04)-79}$ 152—79 4905000000

© Видавництво «Музична Україна», 1979,
упорядкування, перекладення
та оригінальні твори

Ноты: Ale07.ru

ПРЕЛЮДІЯ І ФУГА-ФІГУРАТО

Й.-С. Бах — Ф. Бузоні

ПРЕЛЮДИЯ И ФУГА-ФИГУРАТО

И.-С. Бах — Ф. Бузони

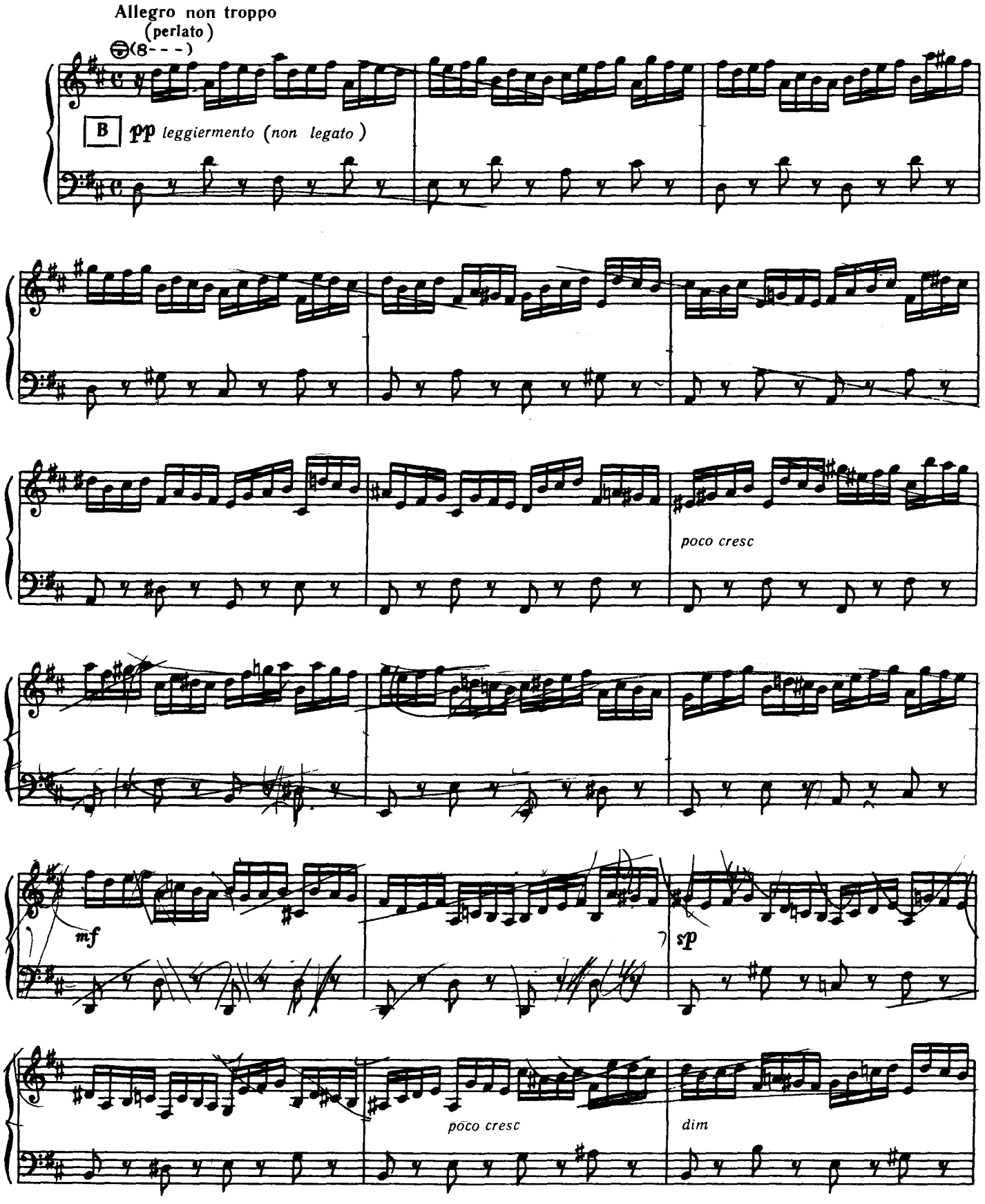

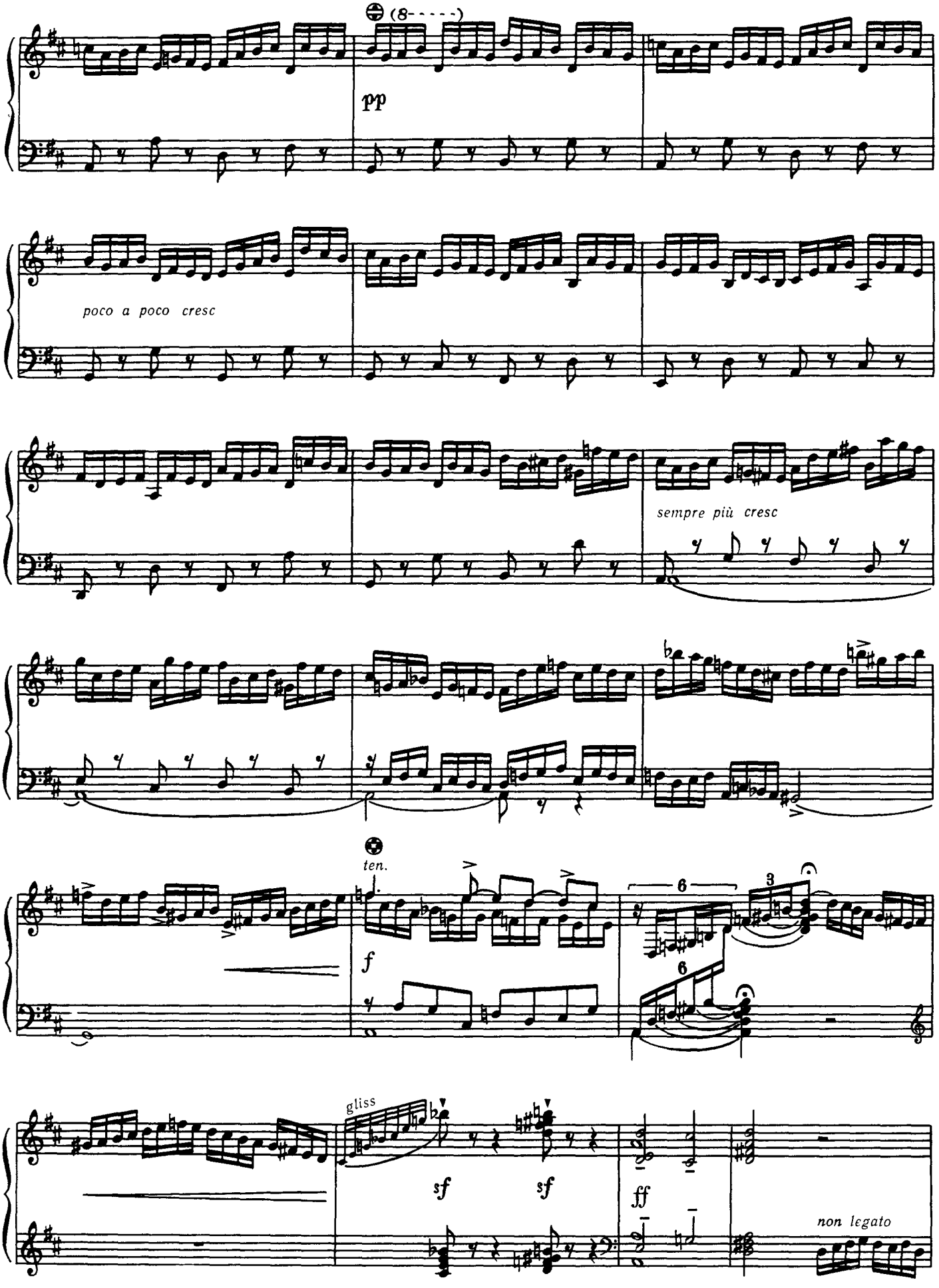
(8- - - - -)
pp
poco a poco cresc
sempre più cresc
ten.
f
6
3
6
gliss
sf
sf
ff
non legato

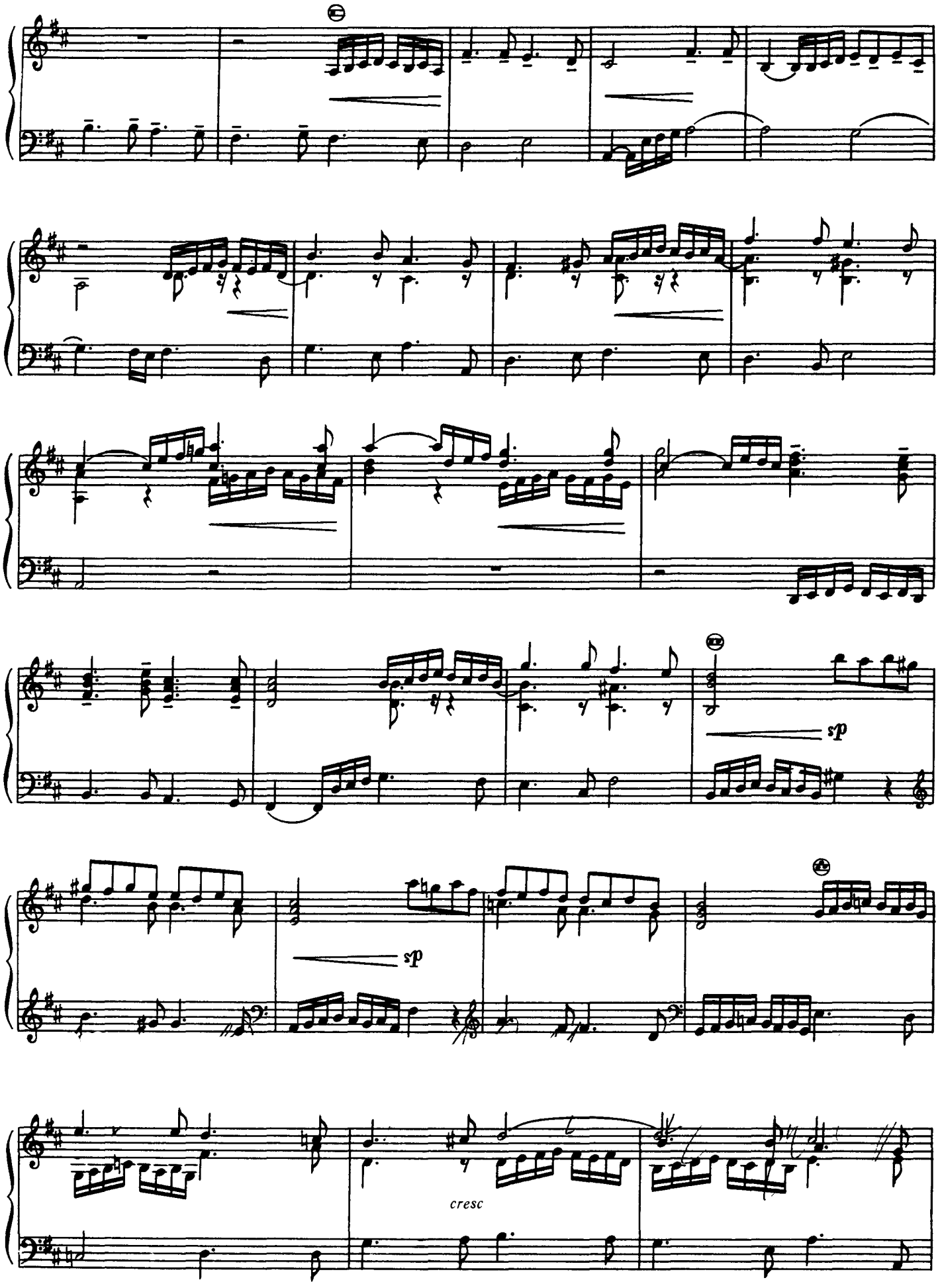
sp
sp
cresc

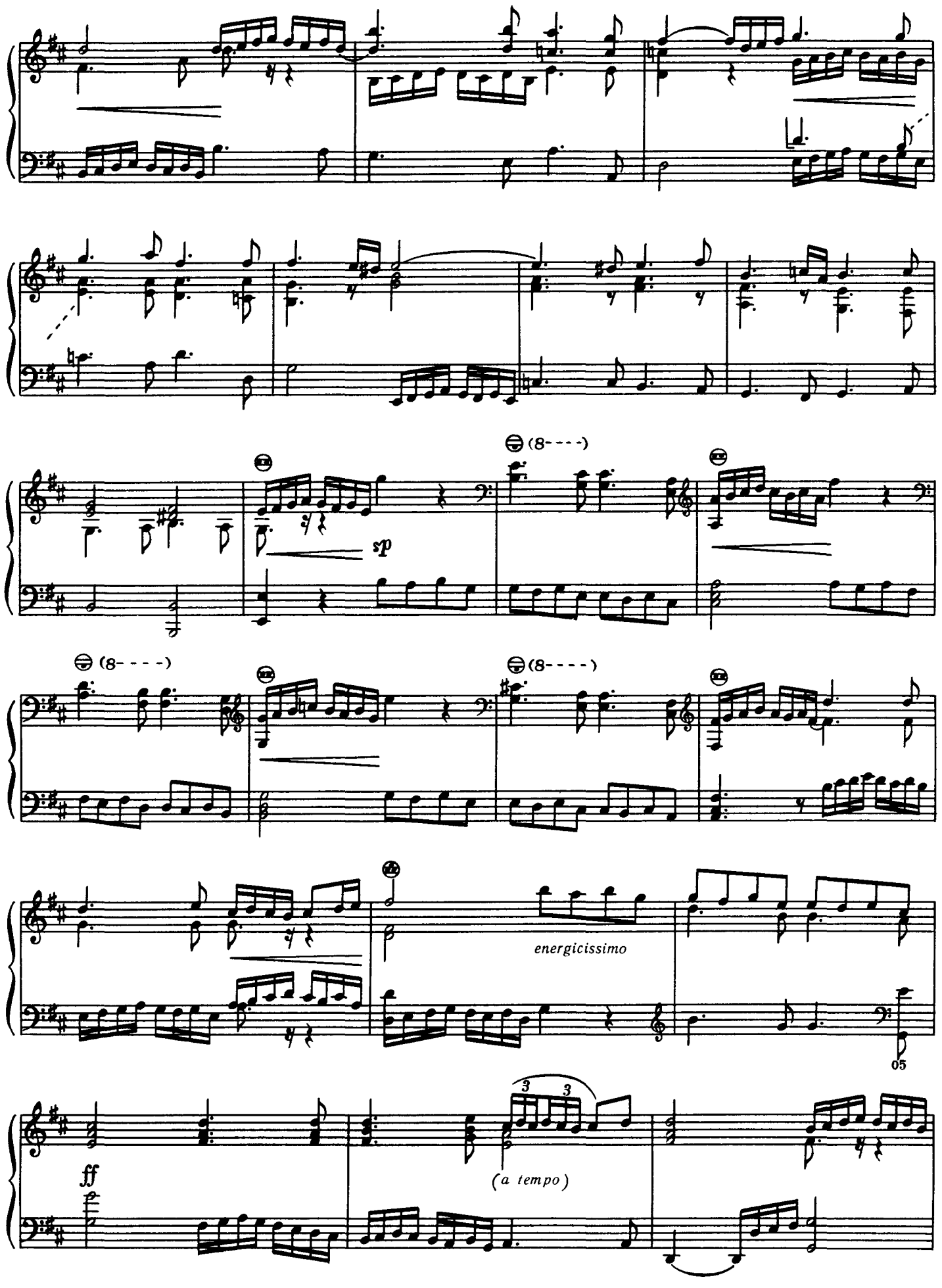
sp
(8- - - -)
(8- - - -)
(8- - - -)
(8- - - -)
energicissimo
05
ff
(a tempo)

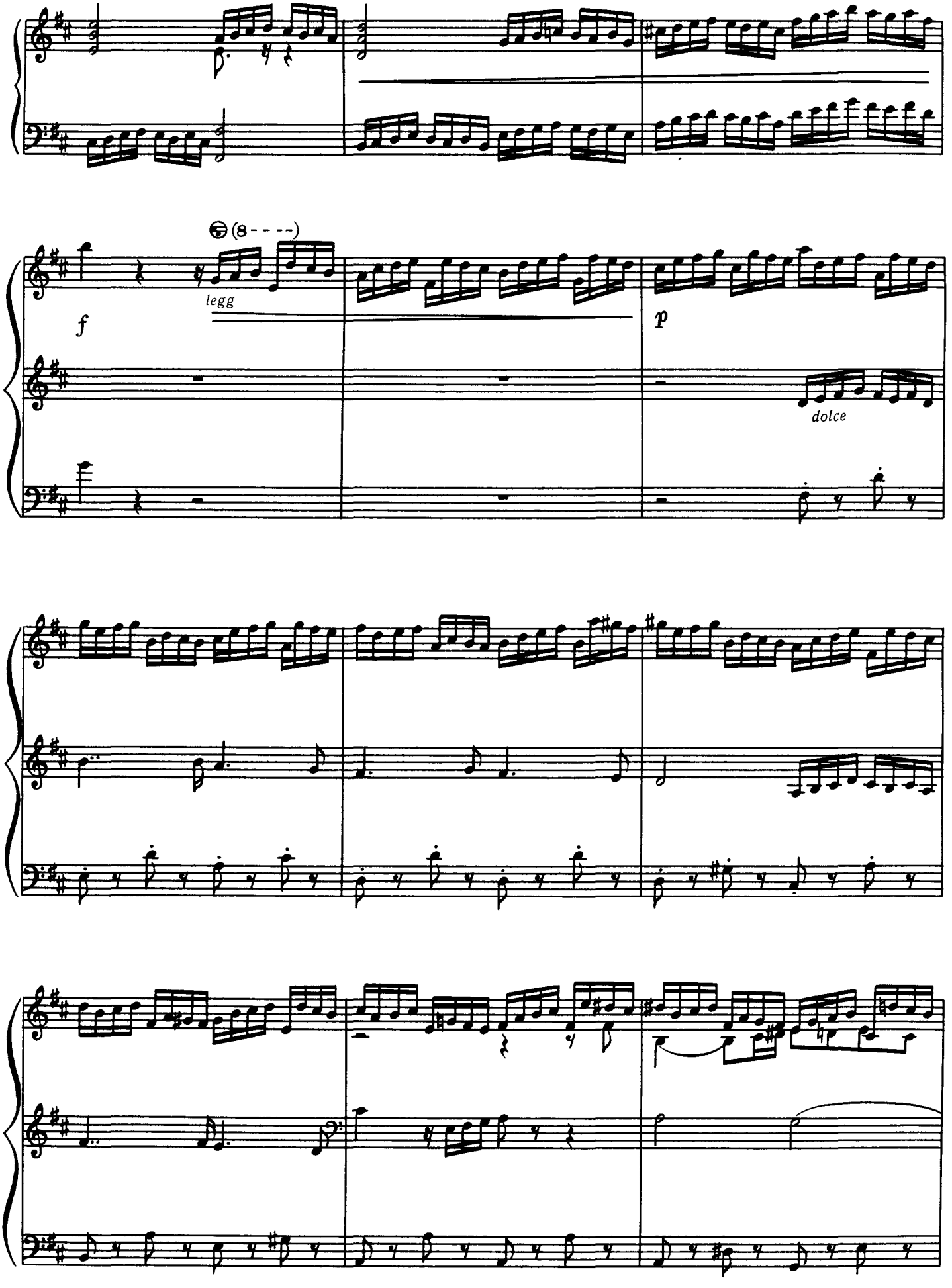
(8 - - - -)
legg
f
p
dolce

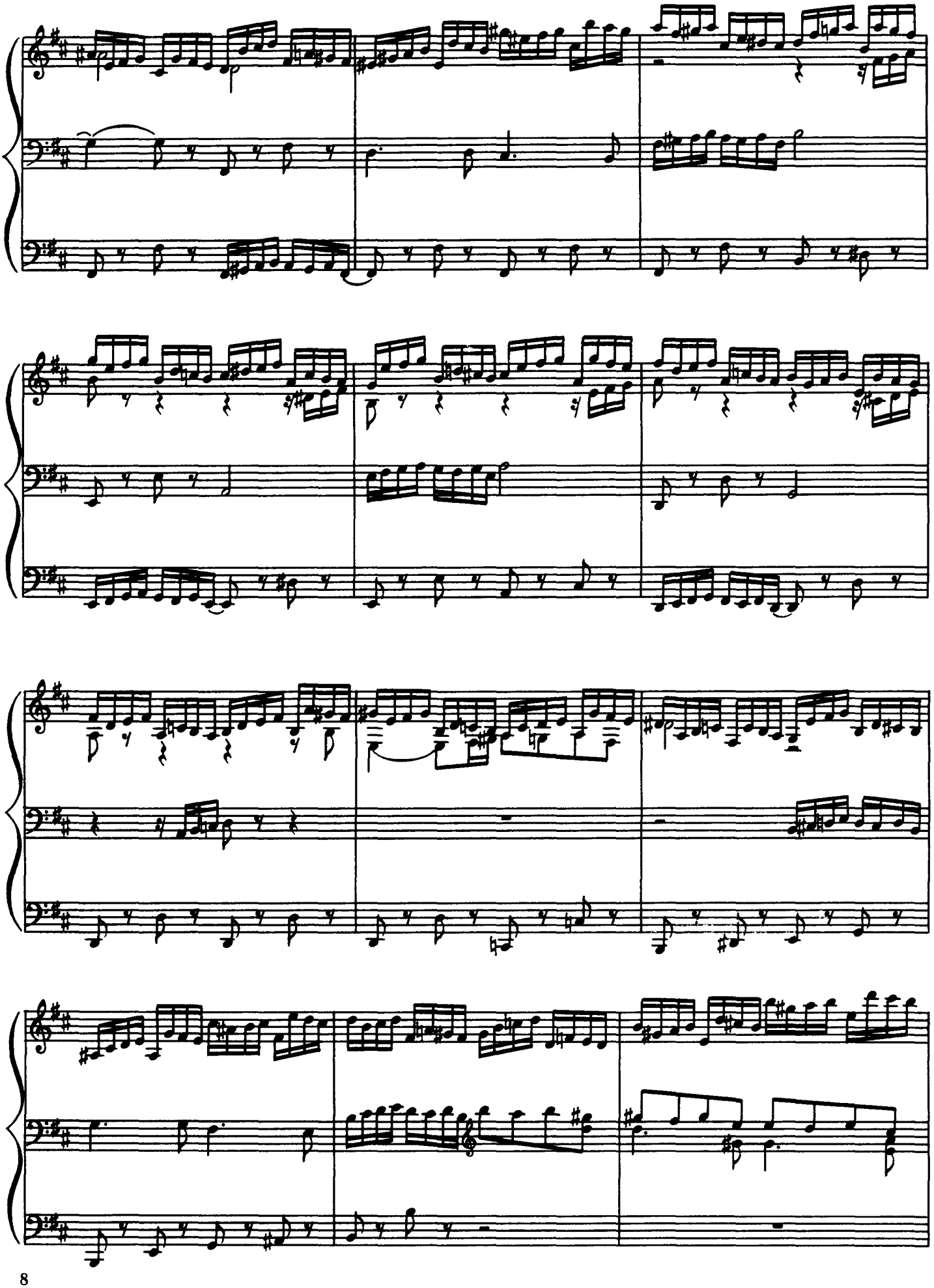

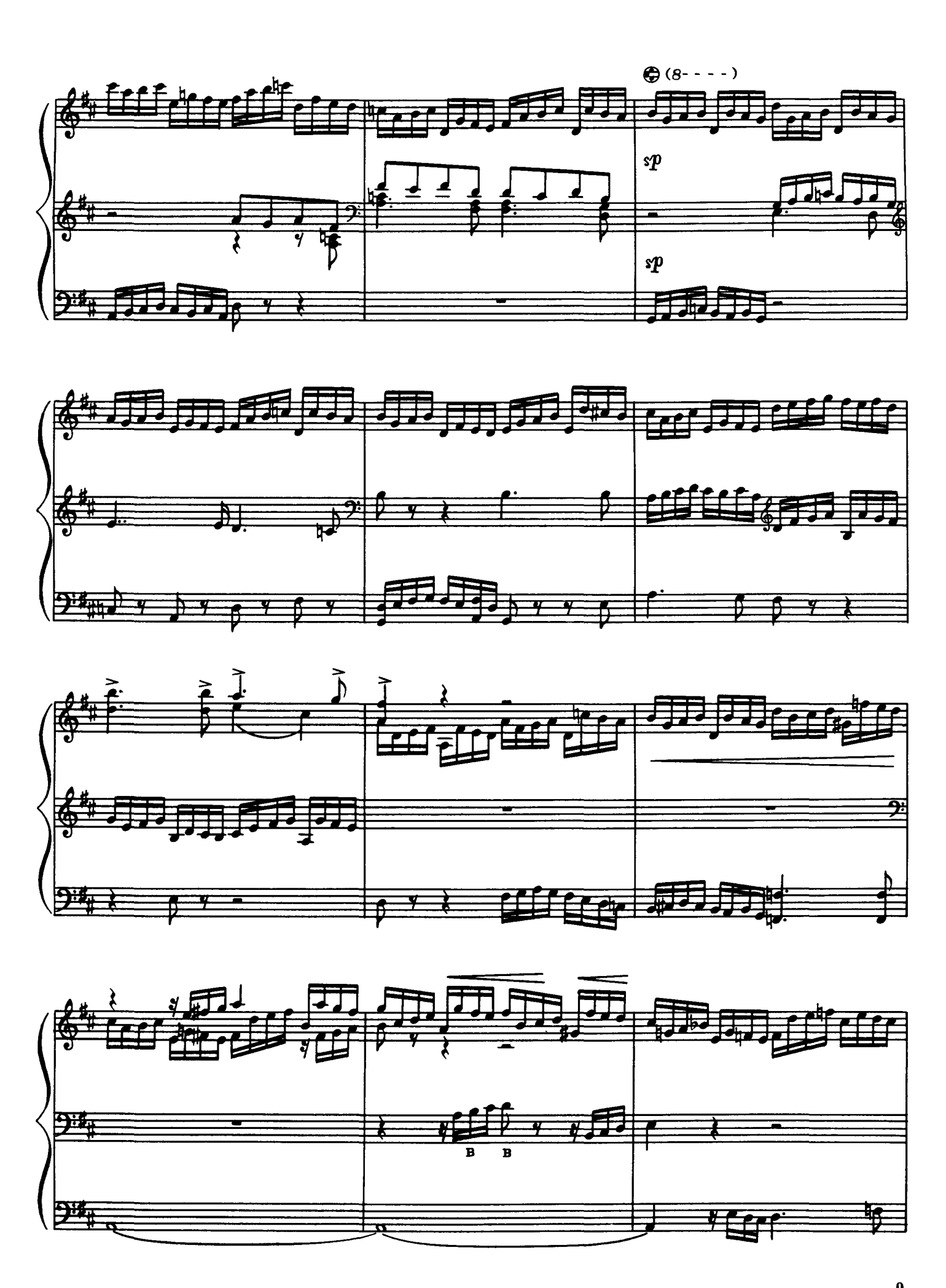
(8- - - -)
ds
ds
B
B

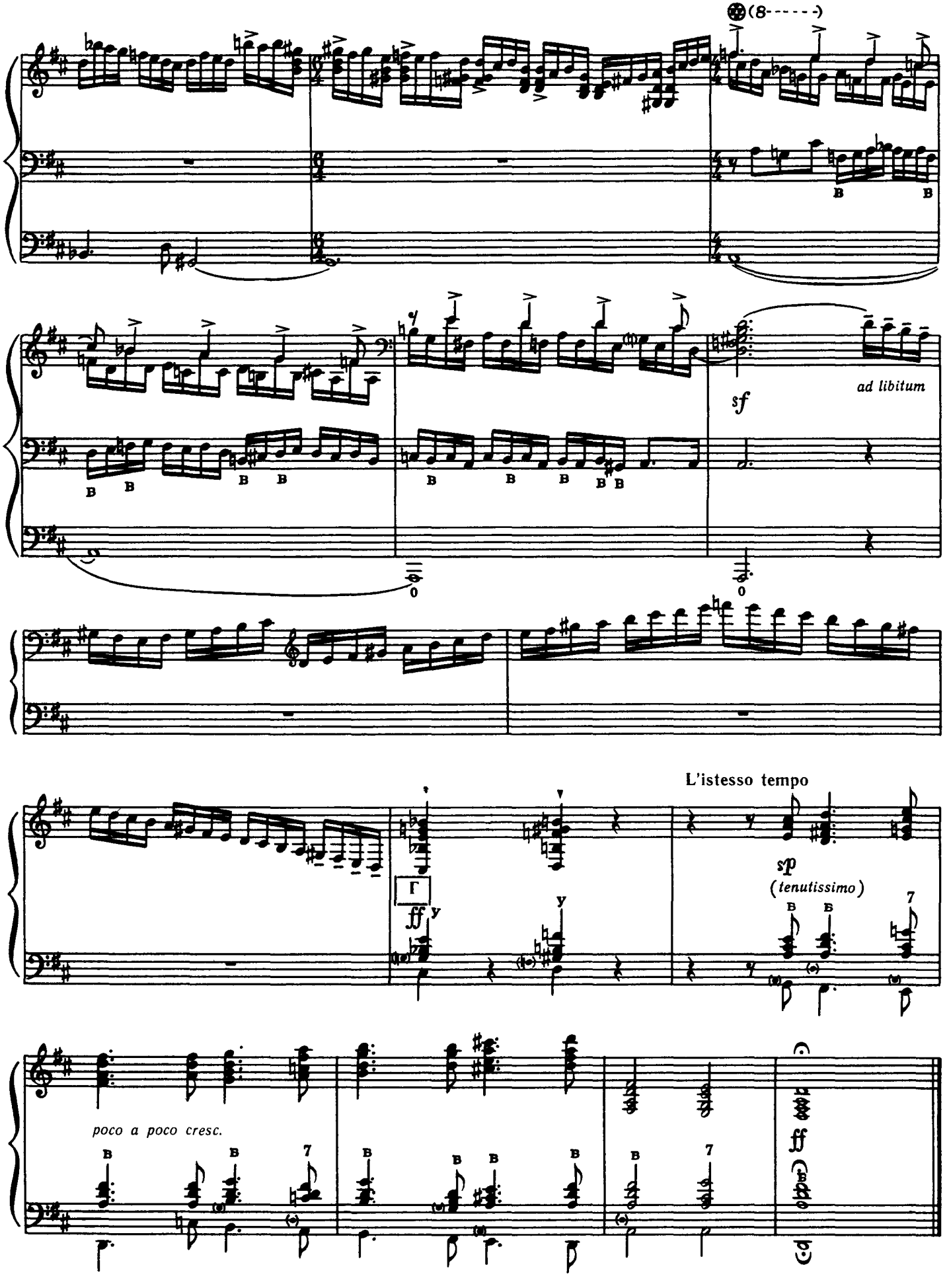
(8------)
ad libitum
sf
L'istesso tempo
sp
(tenutissimo)
ff
poco a poco cresc.
ff

БЛИСКУЧІ ВАРІАЦІЇ

тв. 12

Ф. Шопен

БЛЕСТЯЩИЕ ВАРИАЦИИ

соч. 12

Ф. Шопен

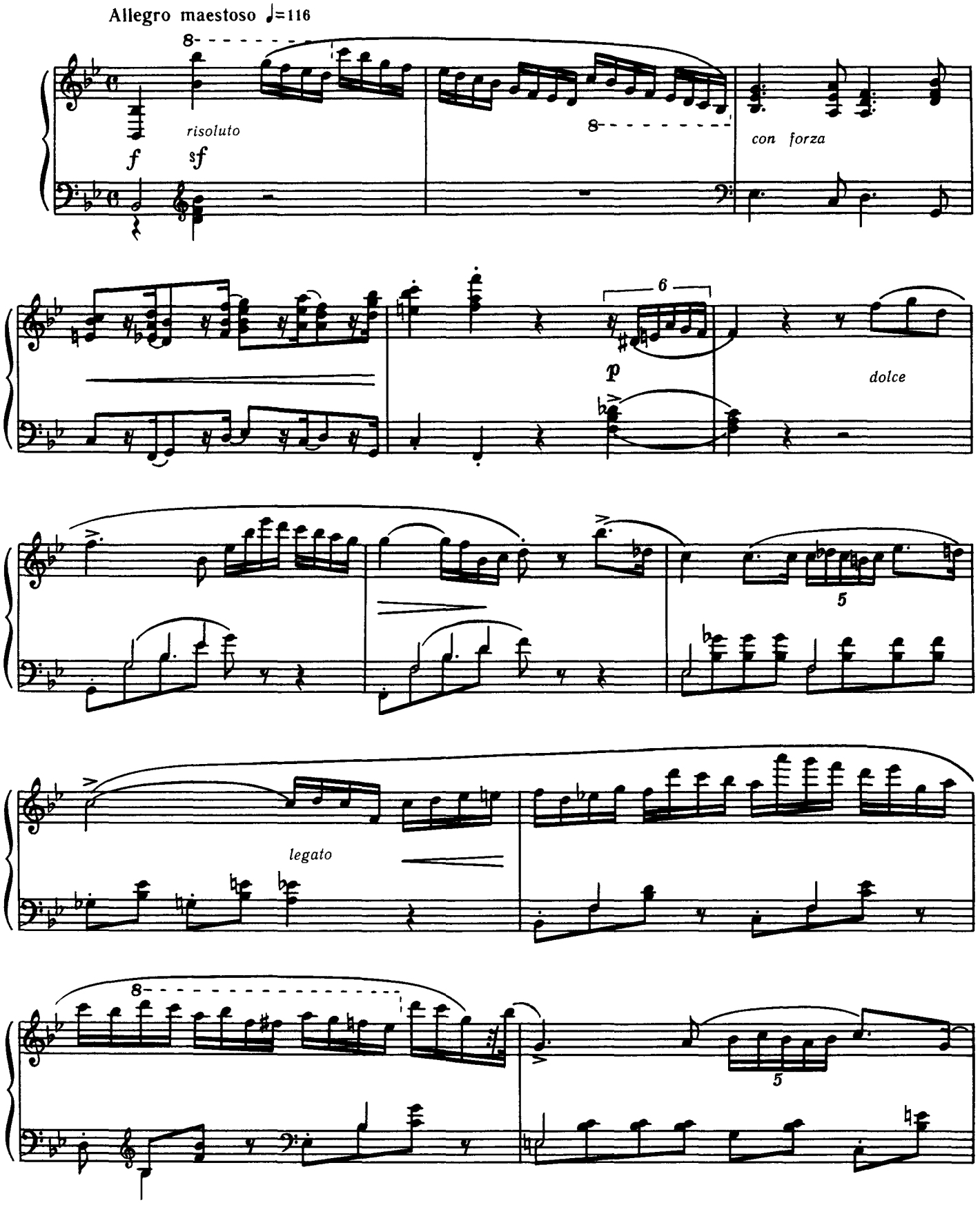

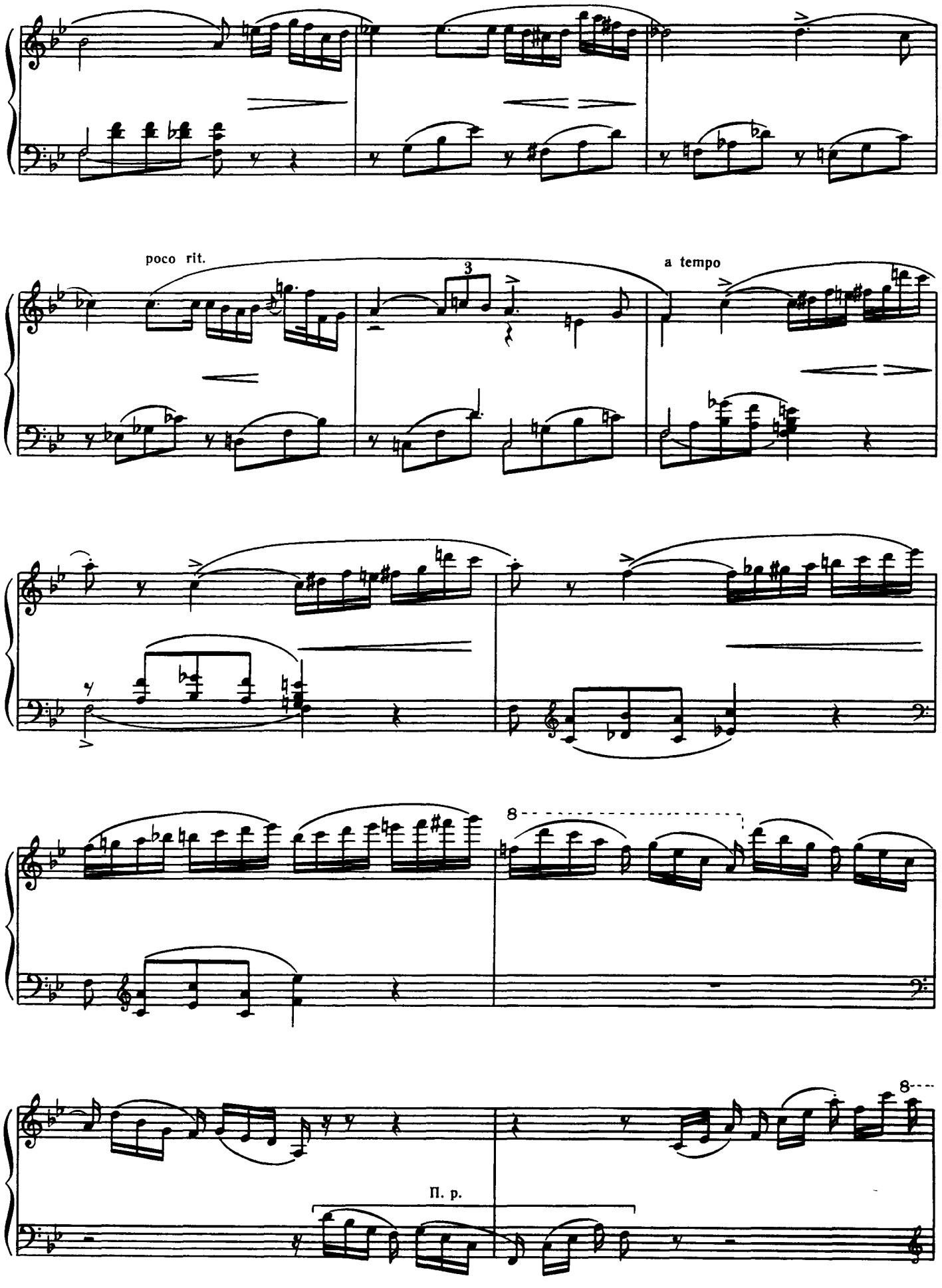
poco rit.
3
a tempo
8
8
П. р.

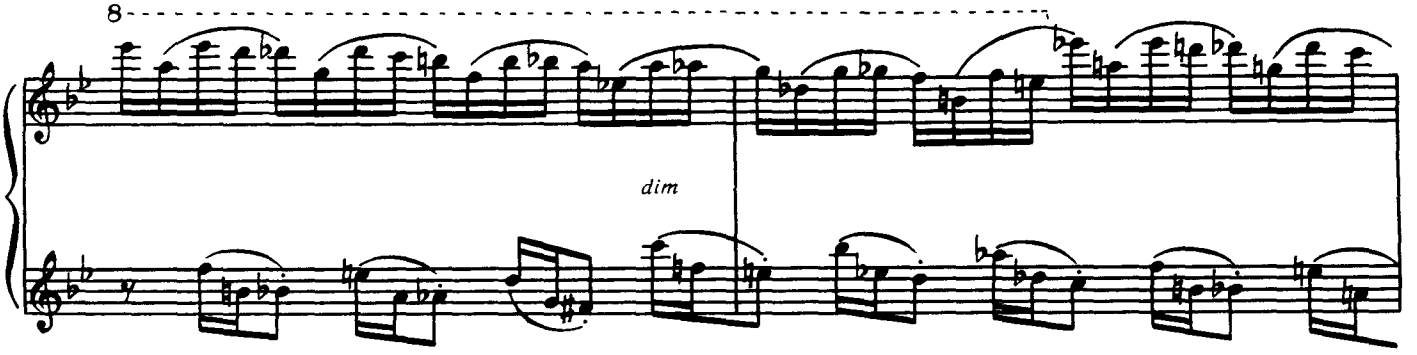

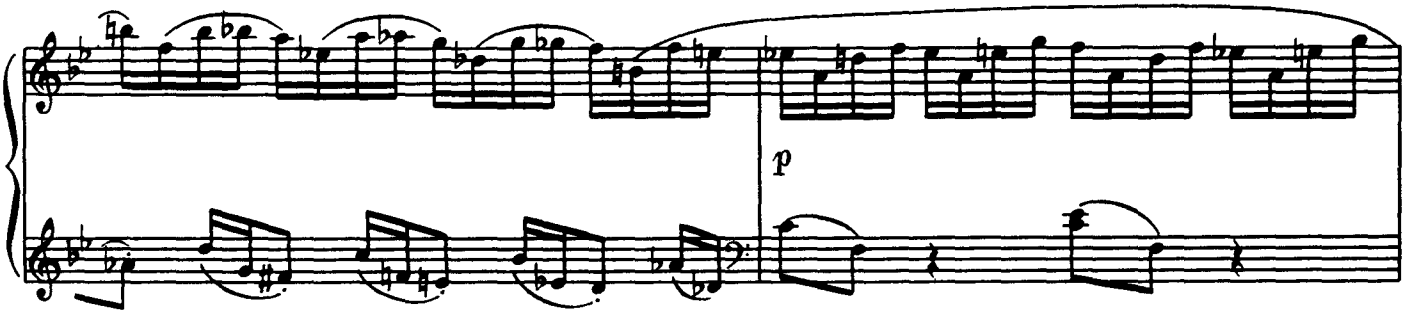

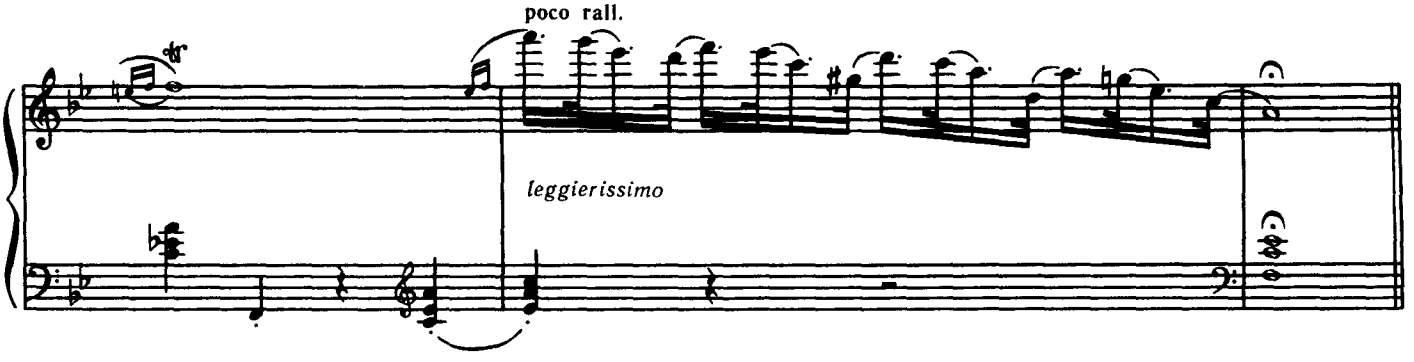

Thema
Allegro moderato

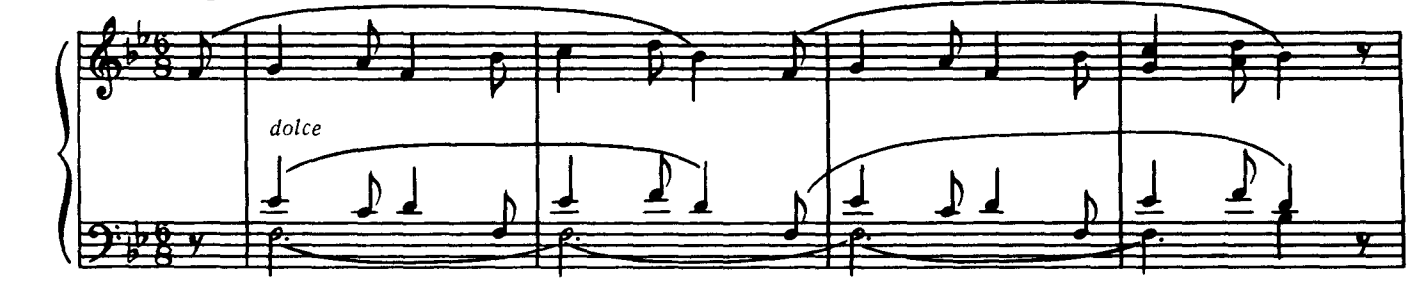

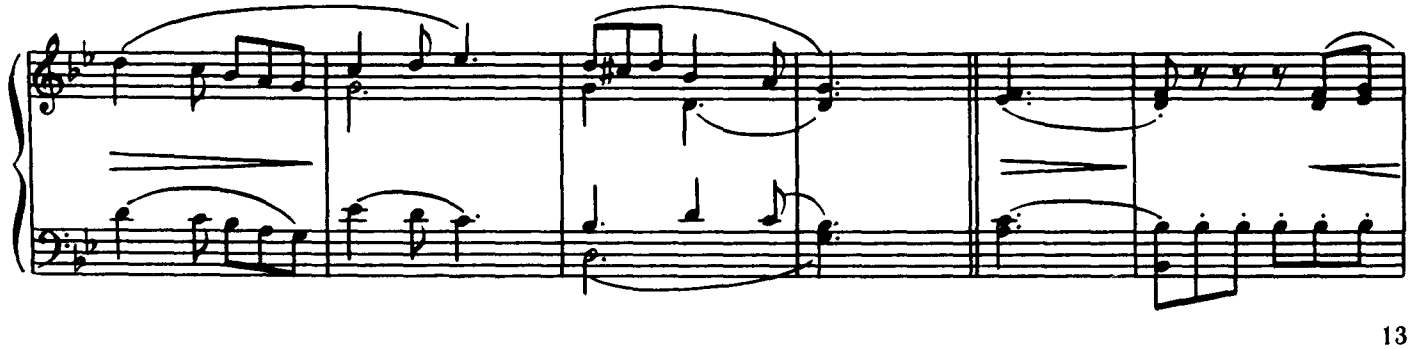

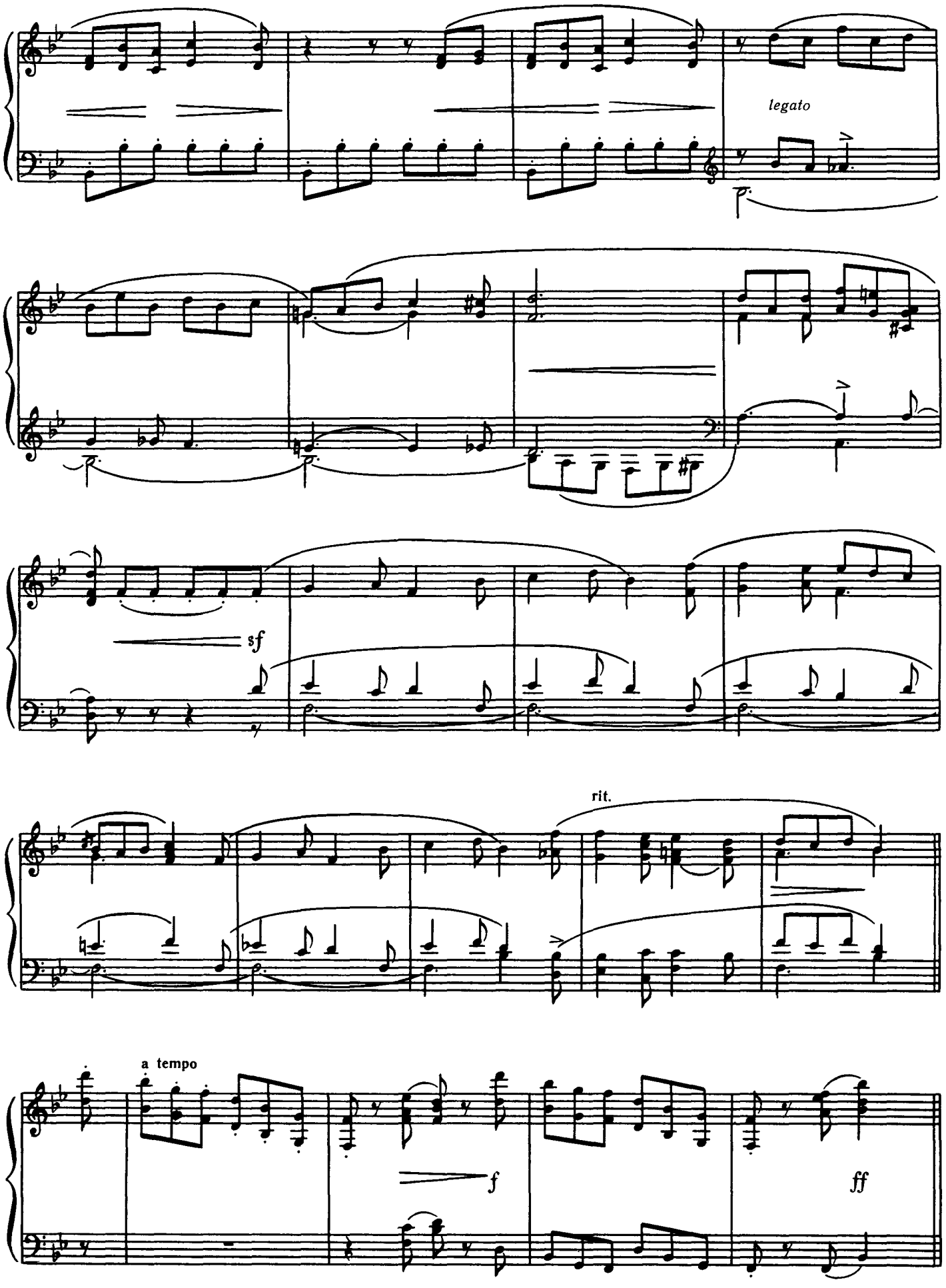
legato
sf
rit.
a tempo
f
ff

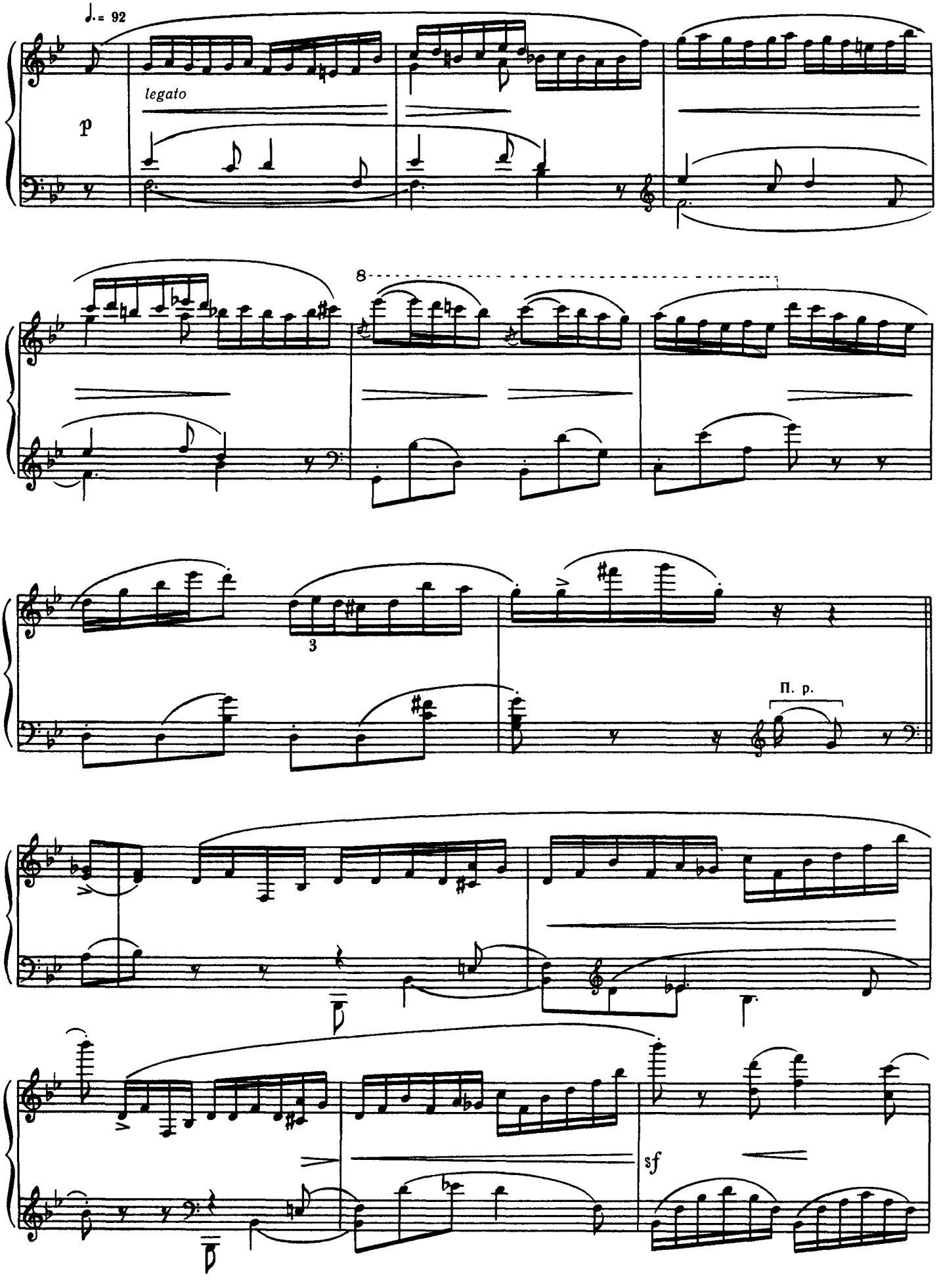
♩.= 92
legato
p
8
3
П. р.
sf

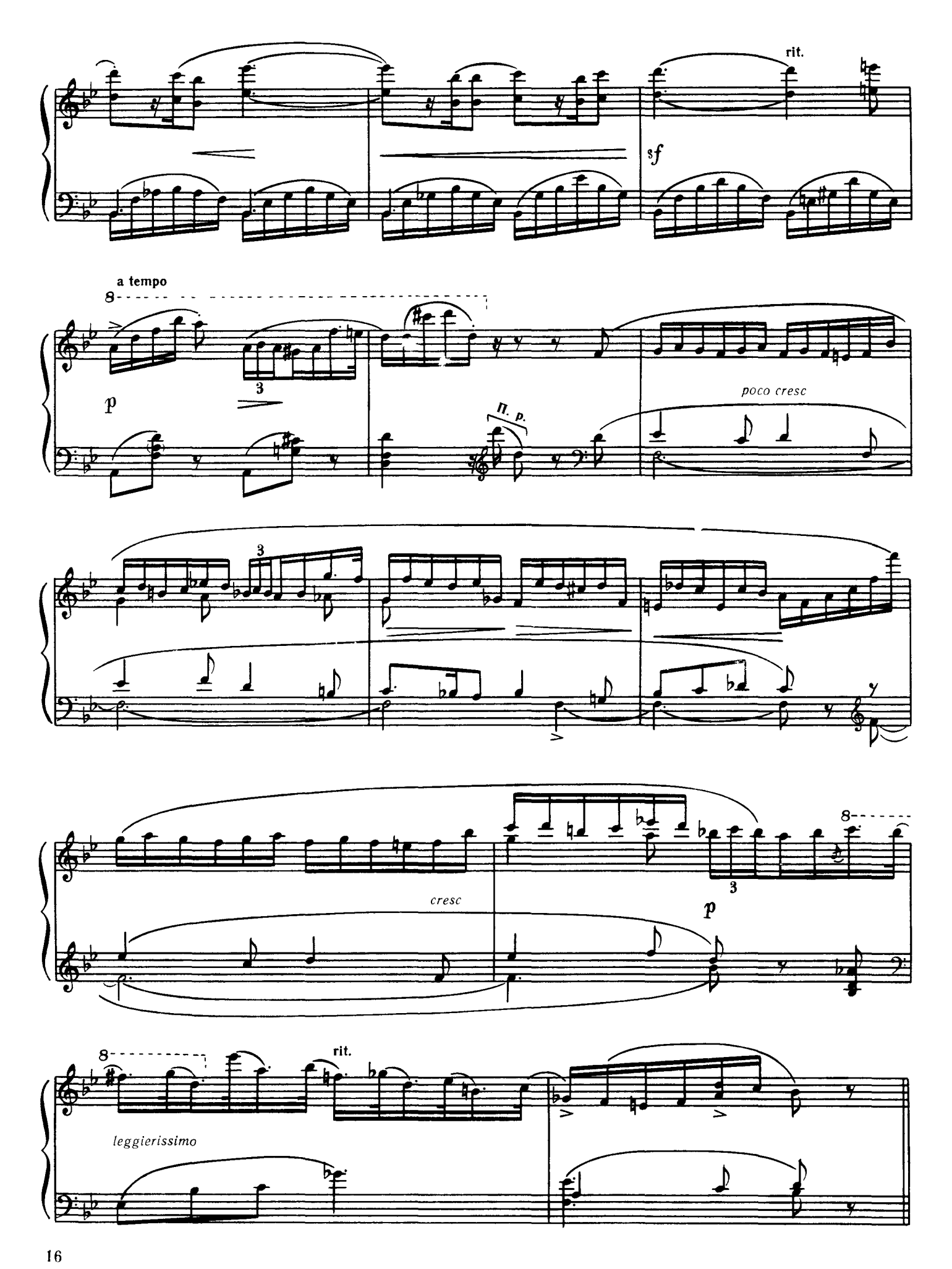
rit.
sf
a tempo
p
3
П. р.
poco cresc
3
cresc
p
3
rit.
leggierissimo

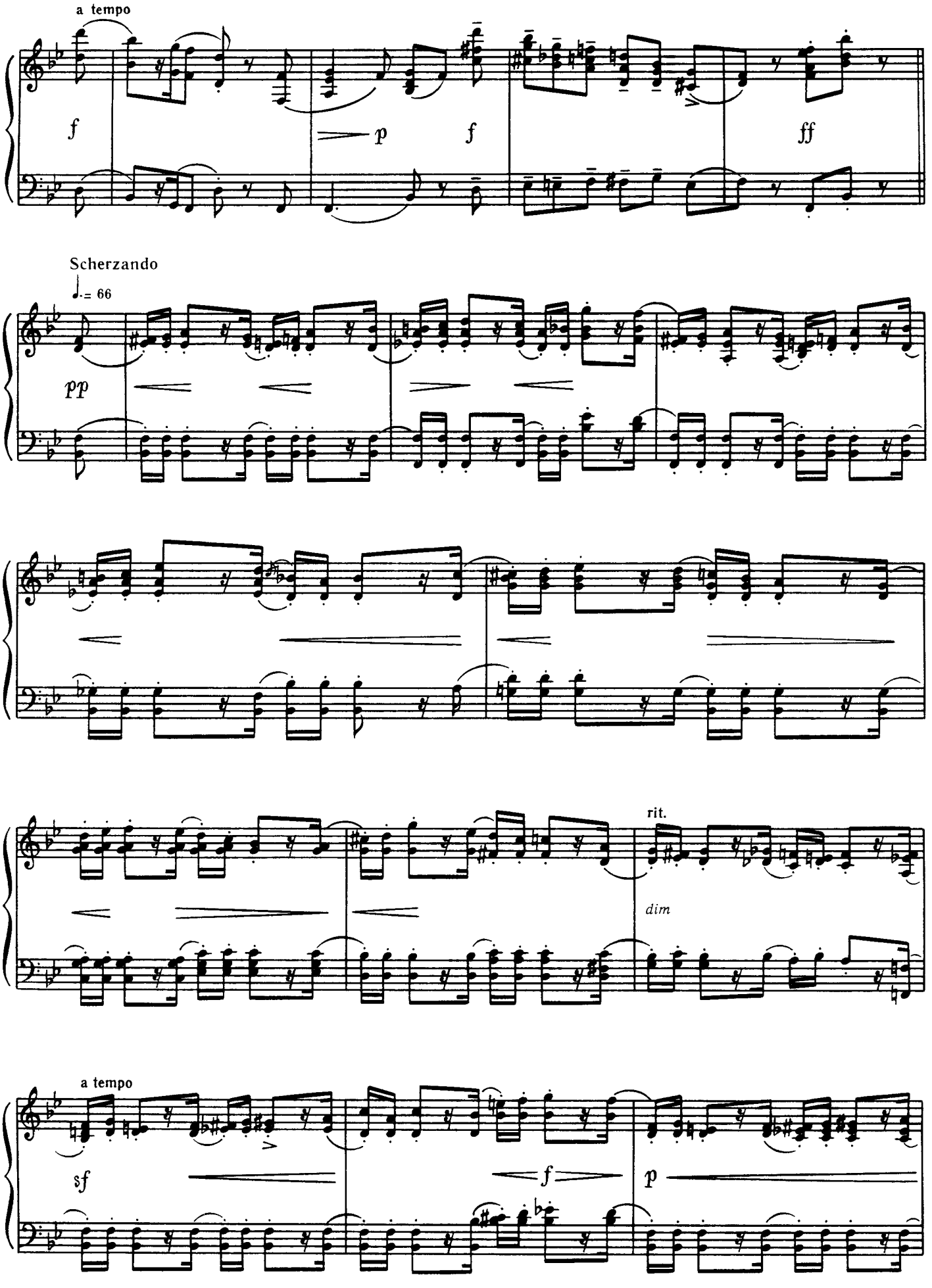
a tempo
f
p
f
ff
Scherzando
♩= 66
pp
rit.
dim
a tempo
sf
f
p

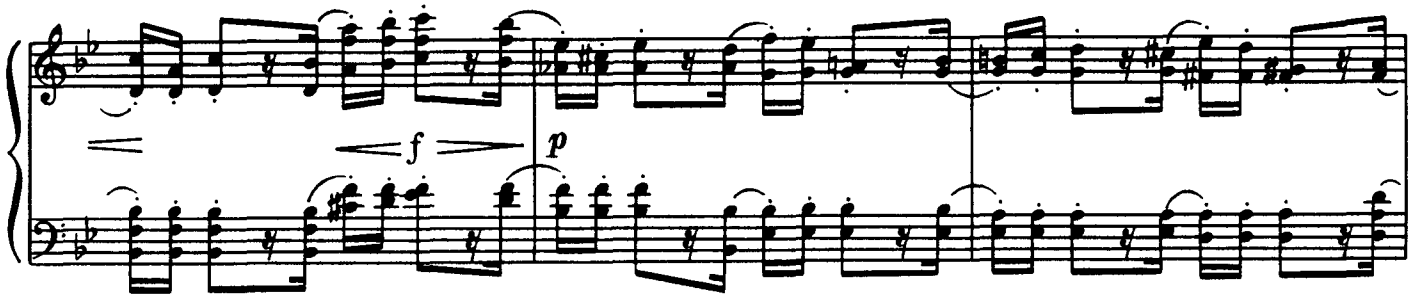
f
p

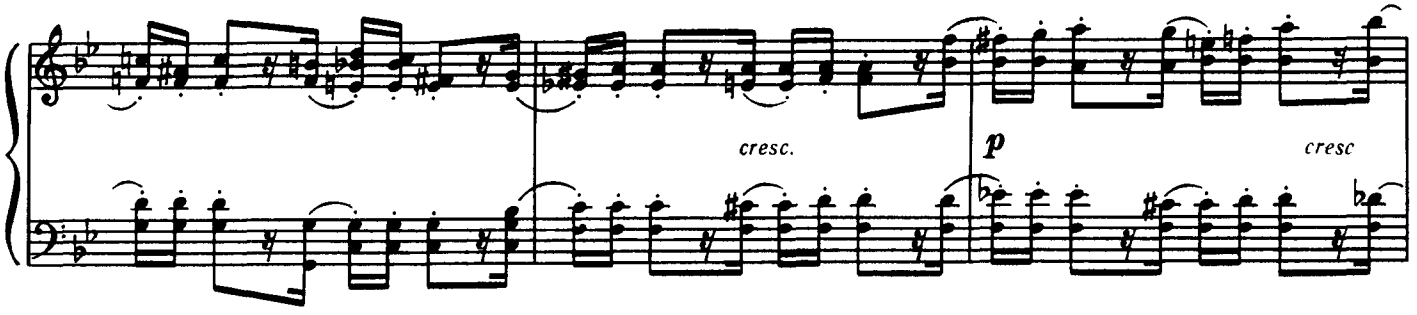
cresc.
p
cresc

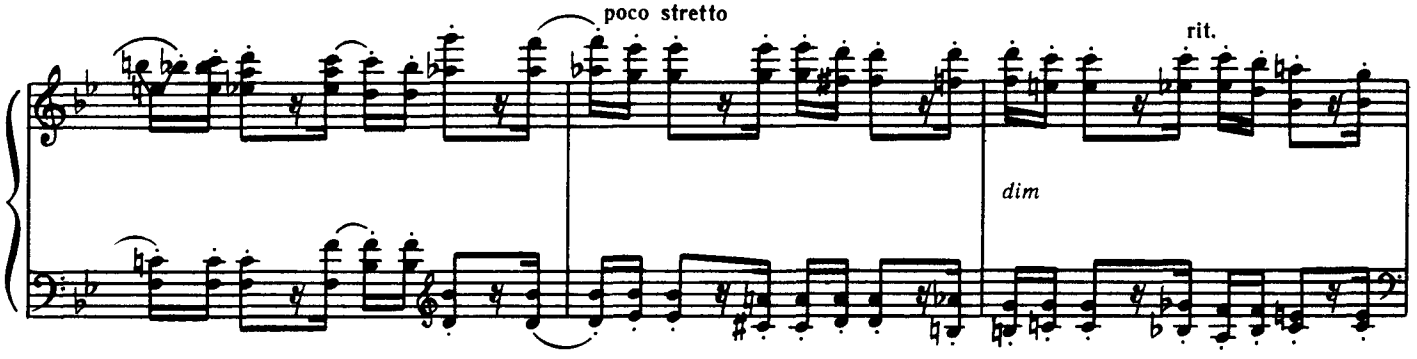
poco stretto
rit.
dim

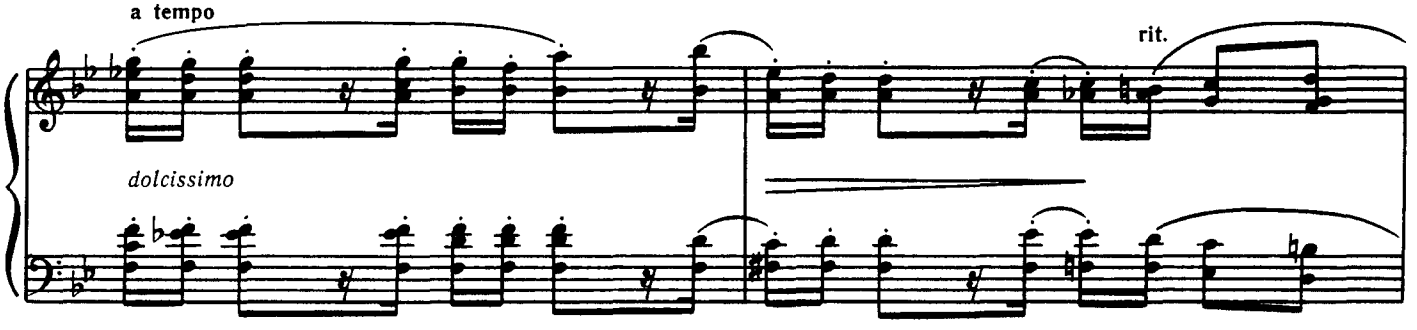
a tempo
rit.
dolcissimo

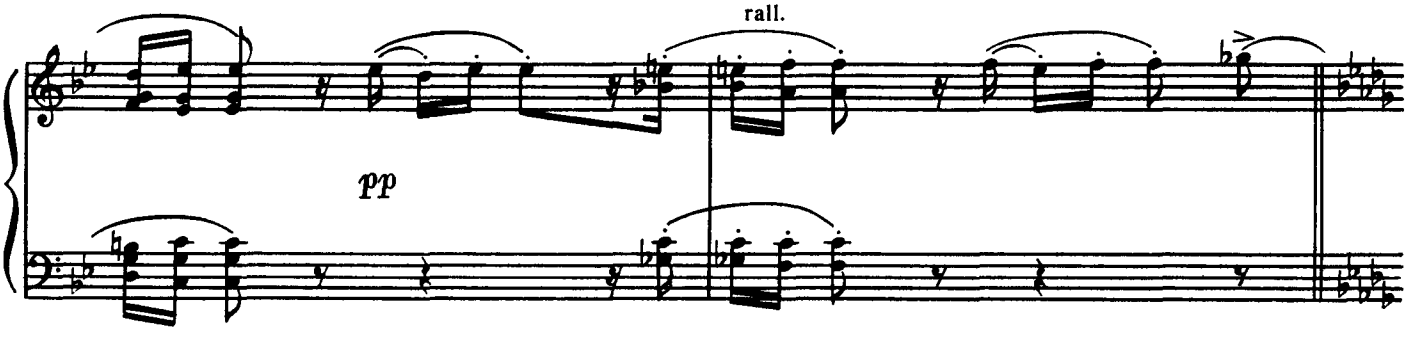
rall.
pp

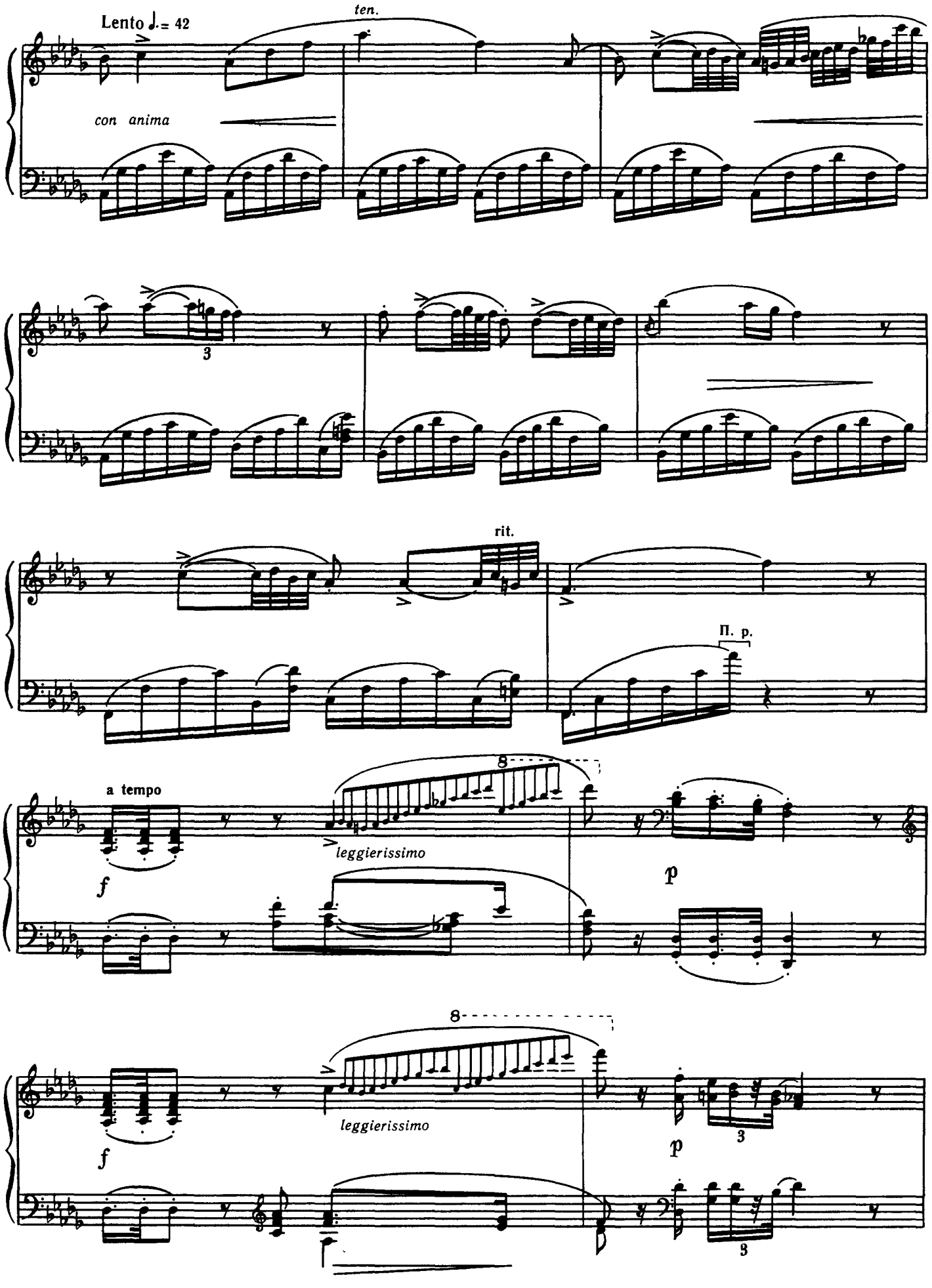
Lento ♩.= 42
ten.
con anima
3
rit.
П. р.
a tempo
f
leggierissimo
p
8
f
leggierissimo
p
3
3

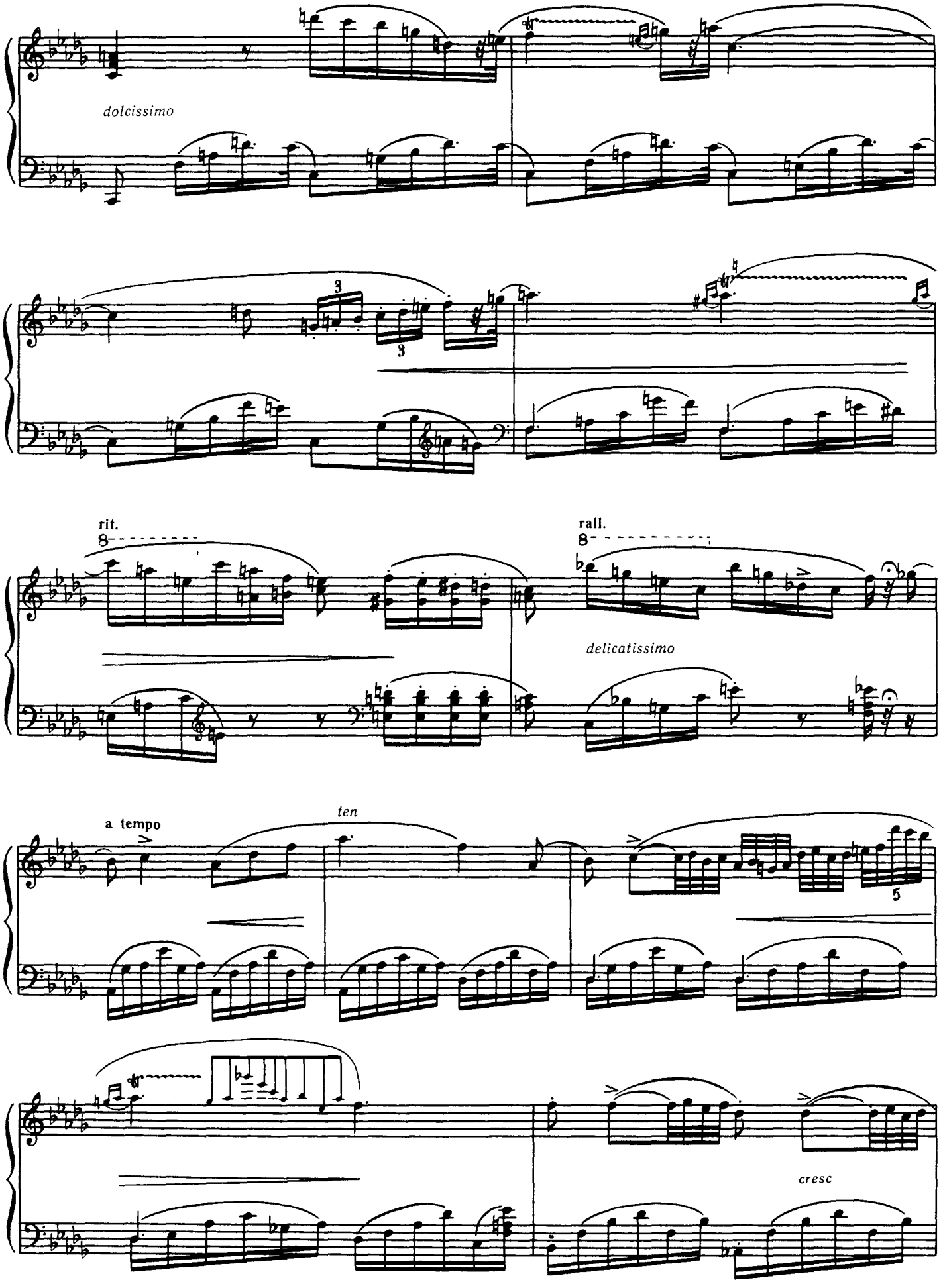
dolcissimo
rit.
rall.
delicatissimo
a tempo
ten
cresc

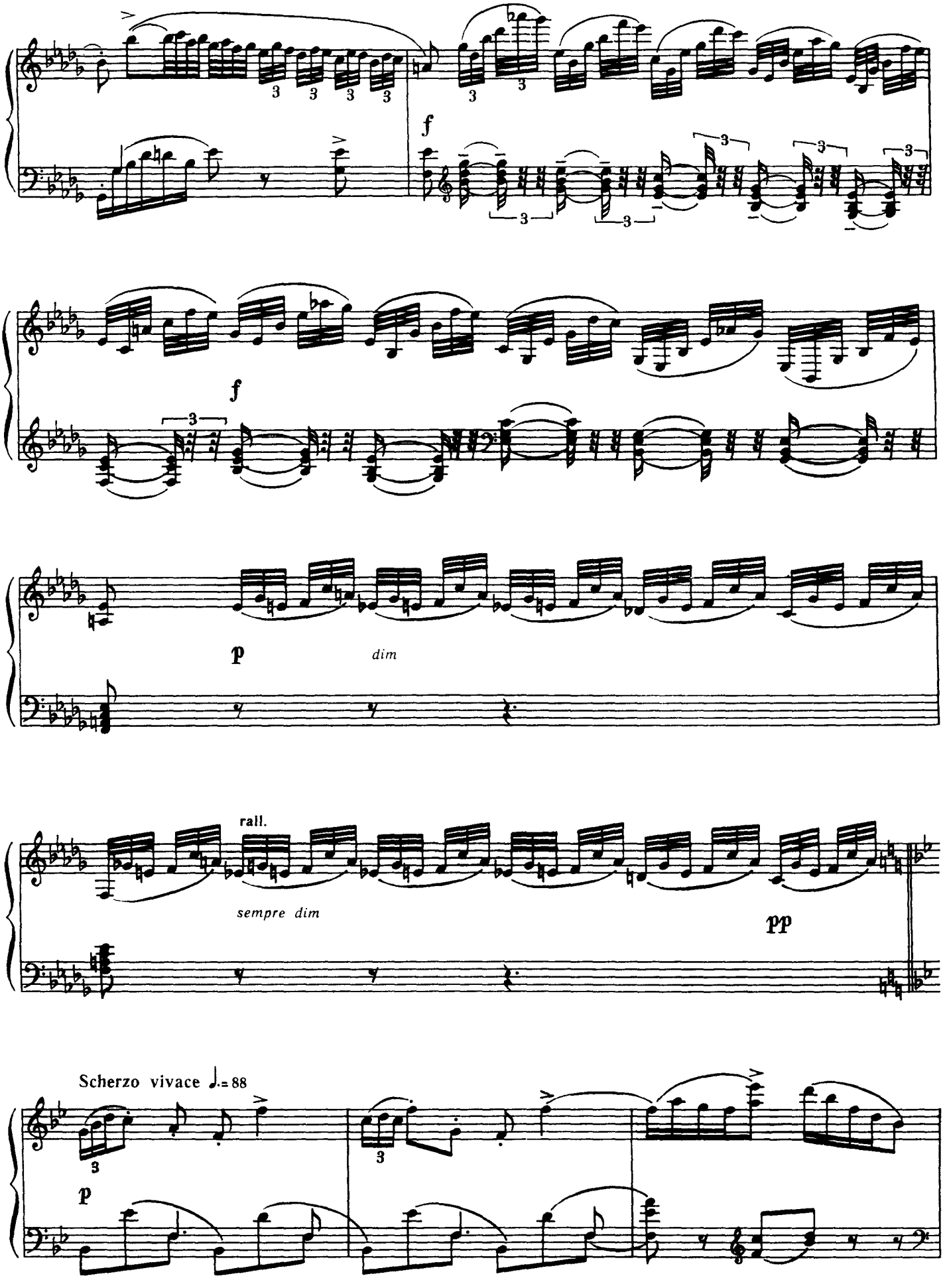
f
f
p
dim
rall.
sempre dim
pp
Scherzo vivace ♩.= 88
p

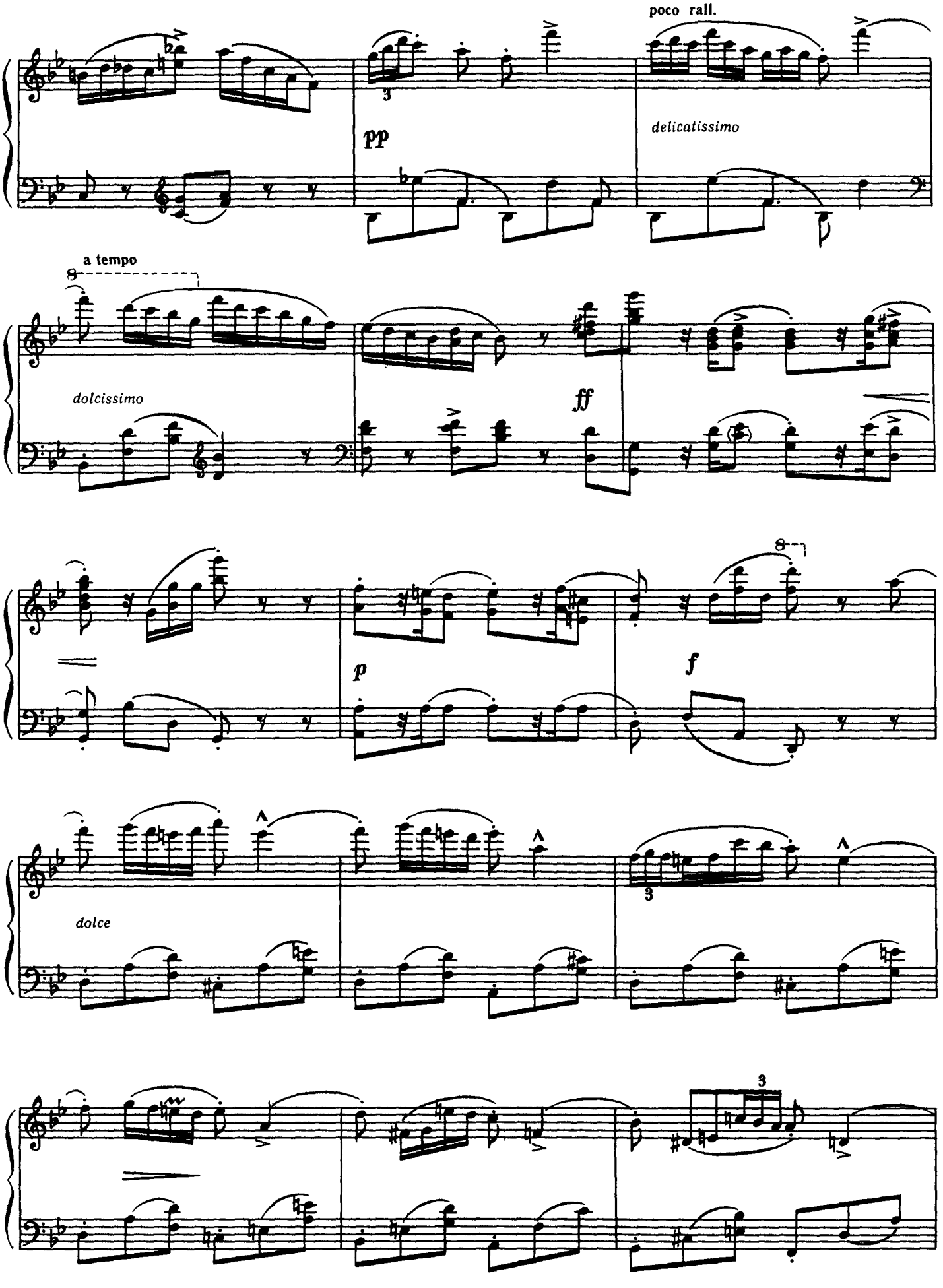
poco rall.
pp
delicatissimo
a tempo
dolcissimo
ff
p
f
dolce

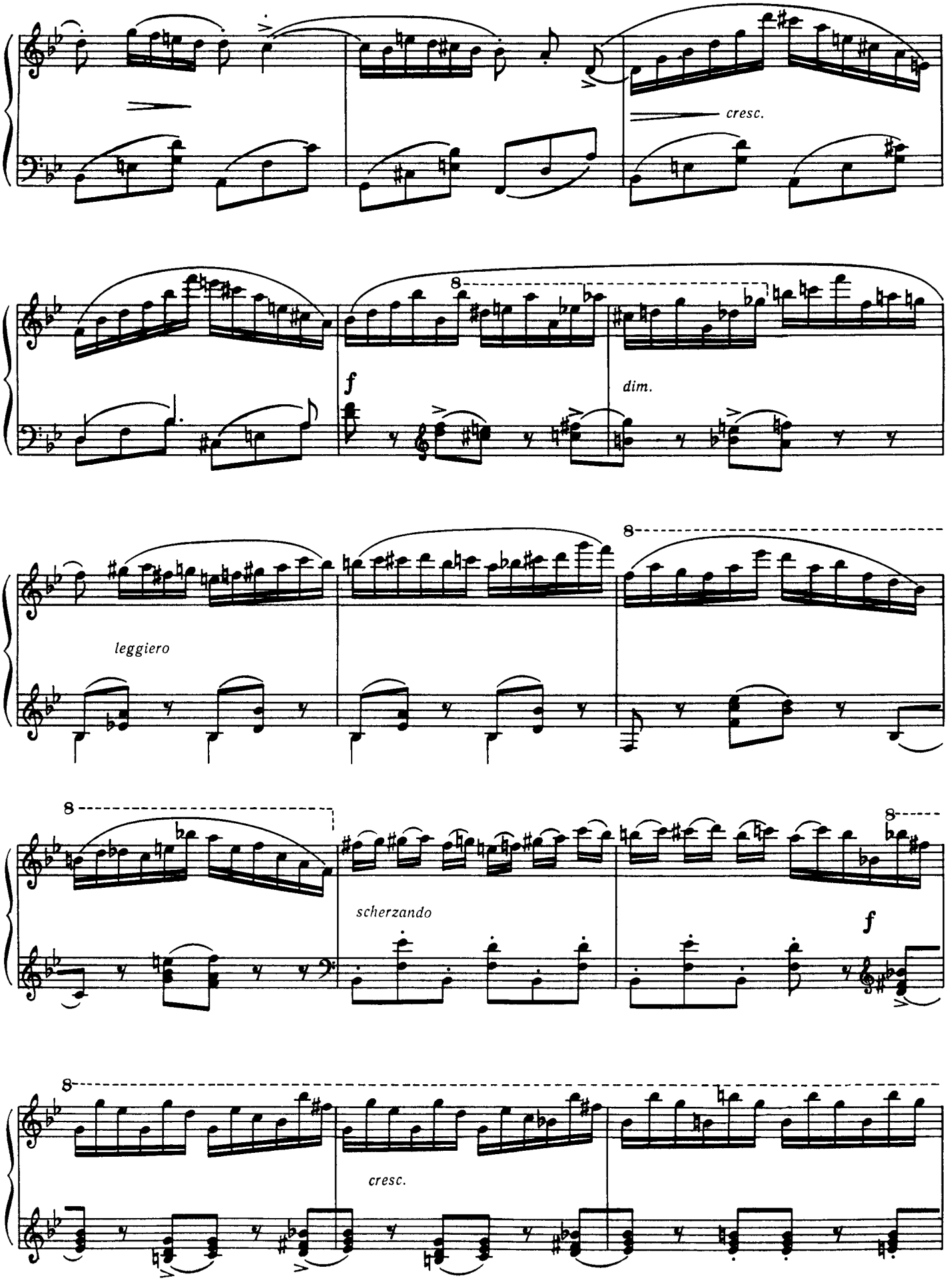
cresc.
f
dim.
leggiero
scherzando
f
cresc.

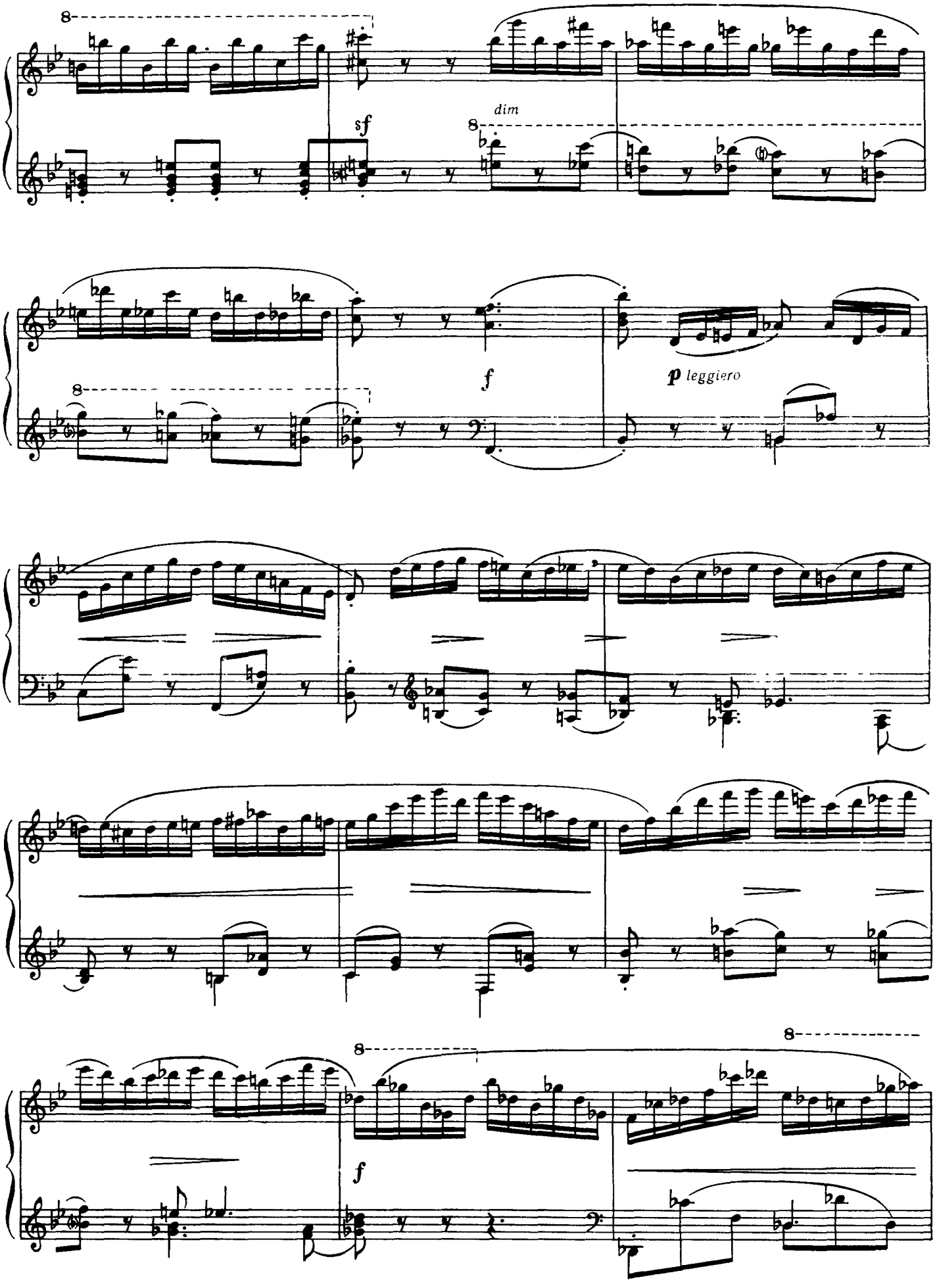
8
sf
dim
8
f
p leggiero
8
8
8
f

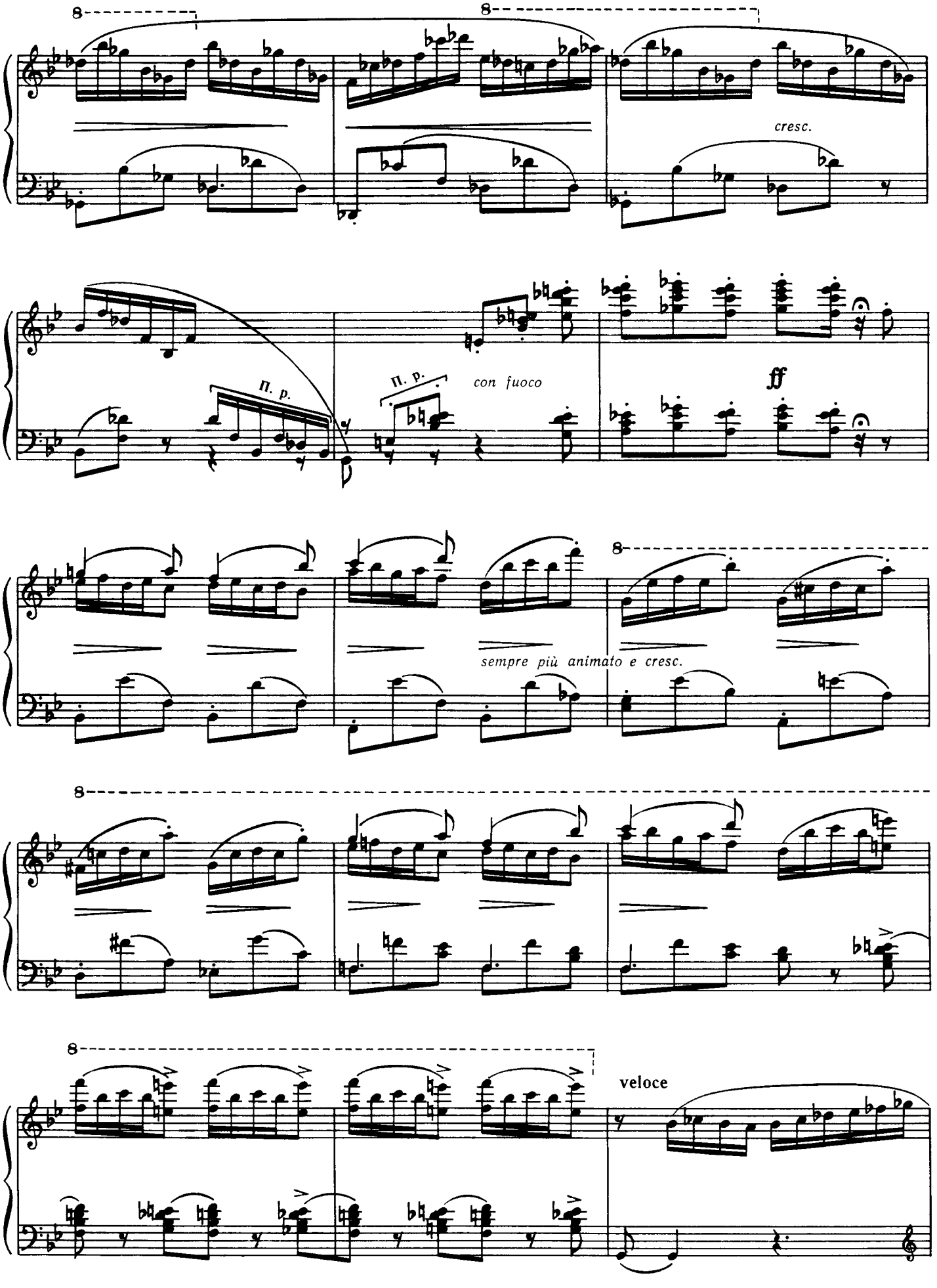
cresc.
П. р.
П. р.
con fuoco
ff
sempre più animato e cresc.
veloce

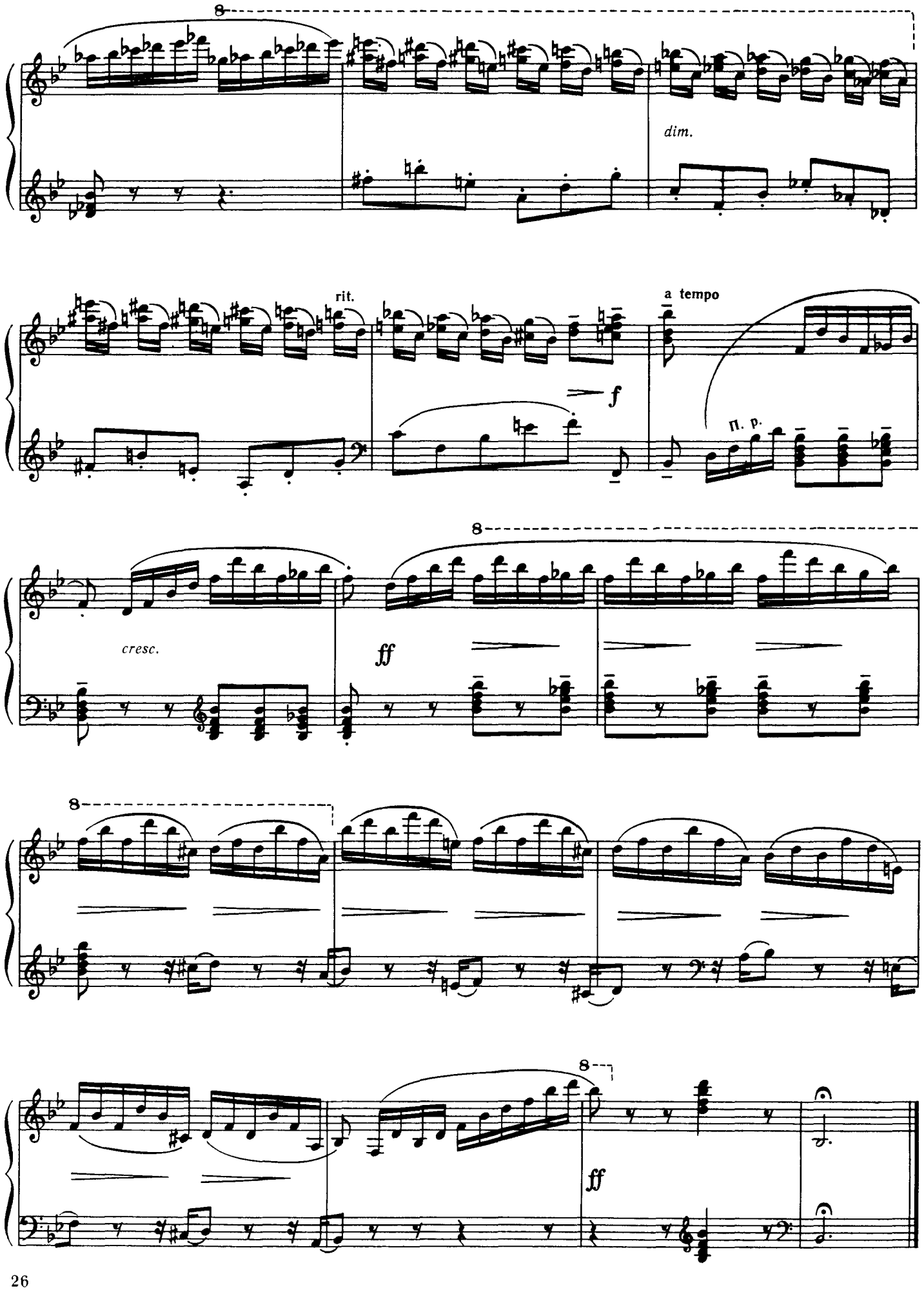
8
dim.
rit.
f
a tempo
Π. p.
8
cresc.
ff
8
8
ff

ФУГА

es-moll

(з сонати тв. 26)

С. Барбер

ФУГА

es-moll

(из сонаты соч. 26)

С. Барбер

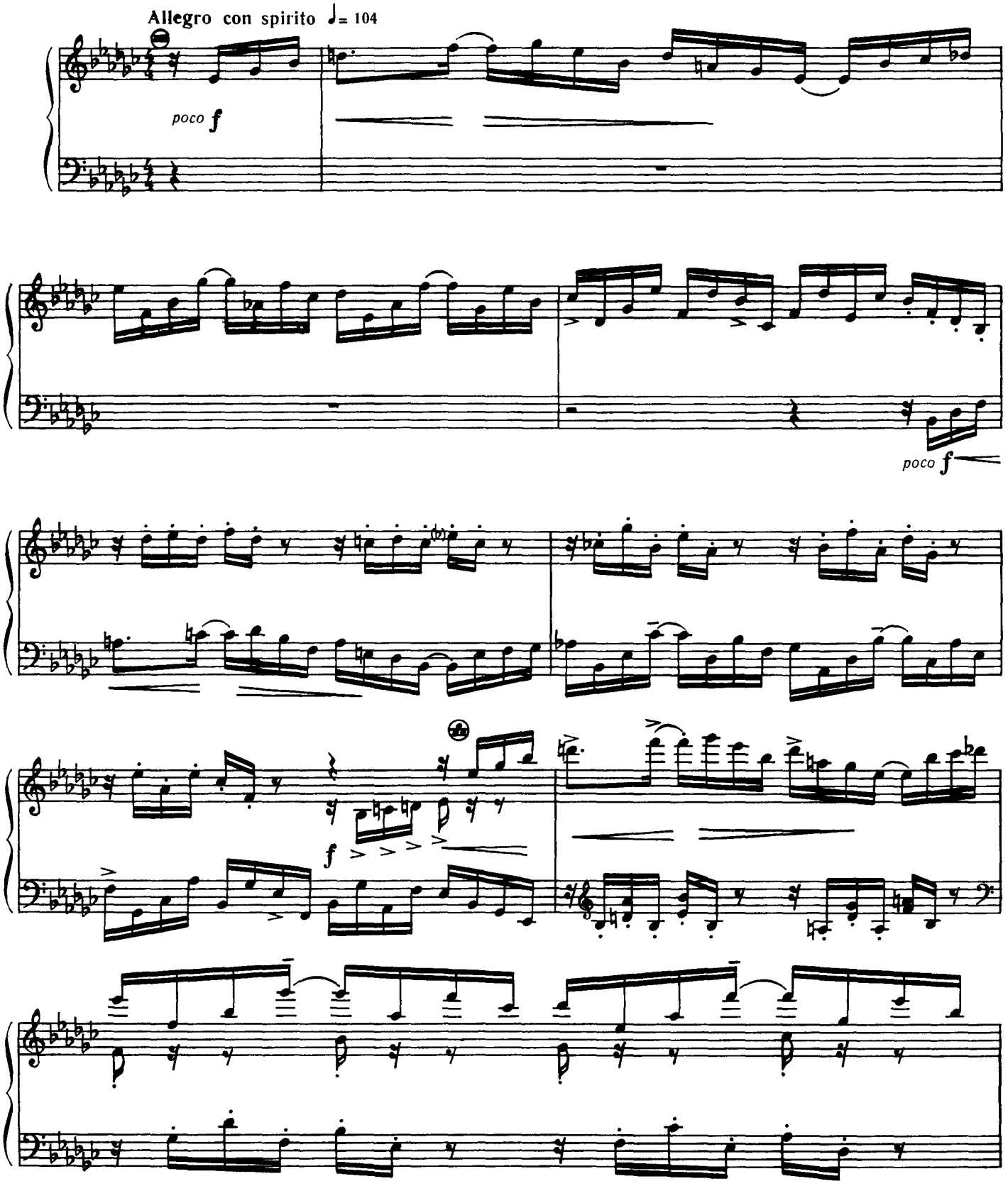

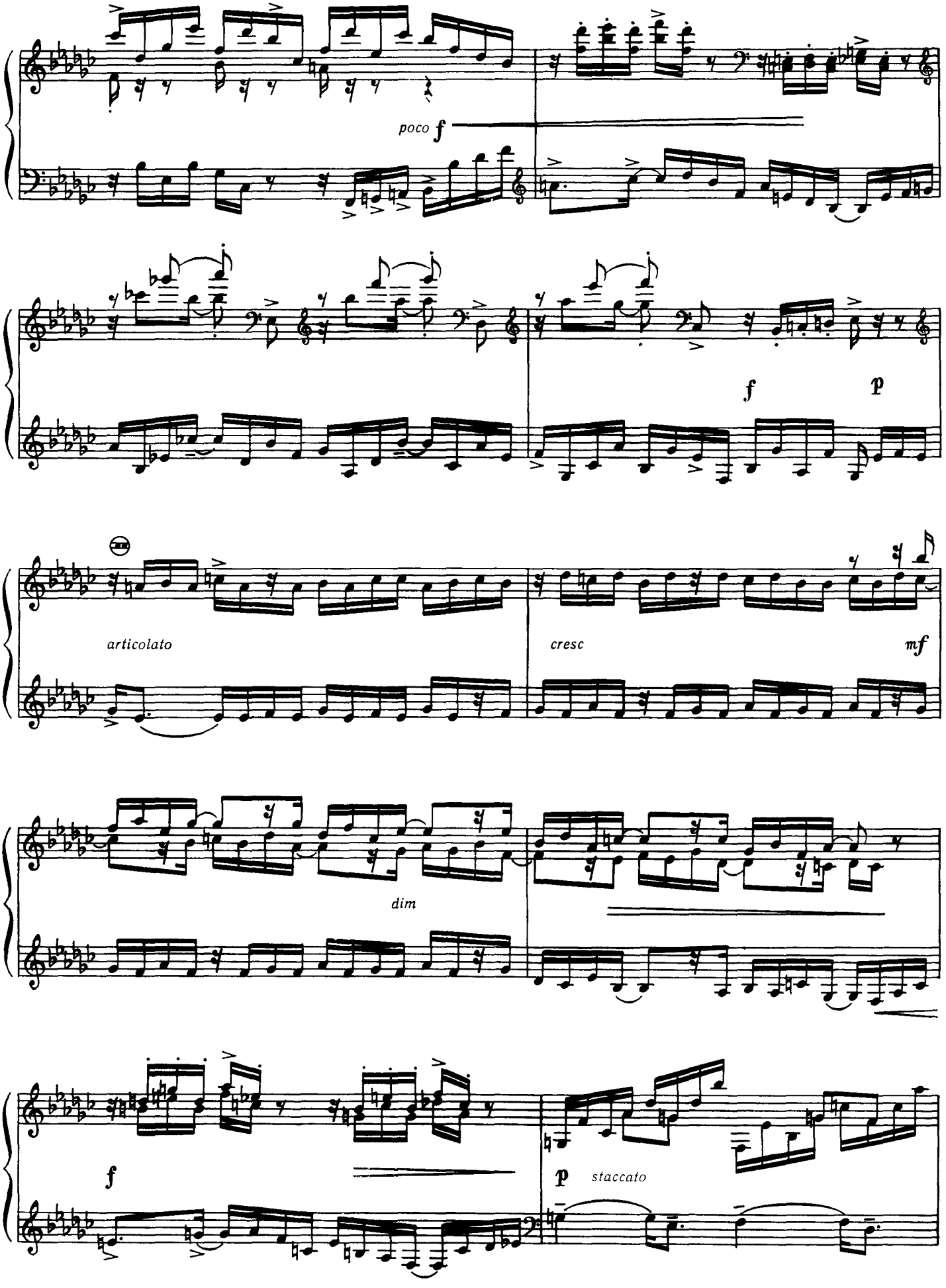
poco f
f
p
articolato
cresc
mf
dim
f
p
staccato

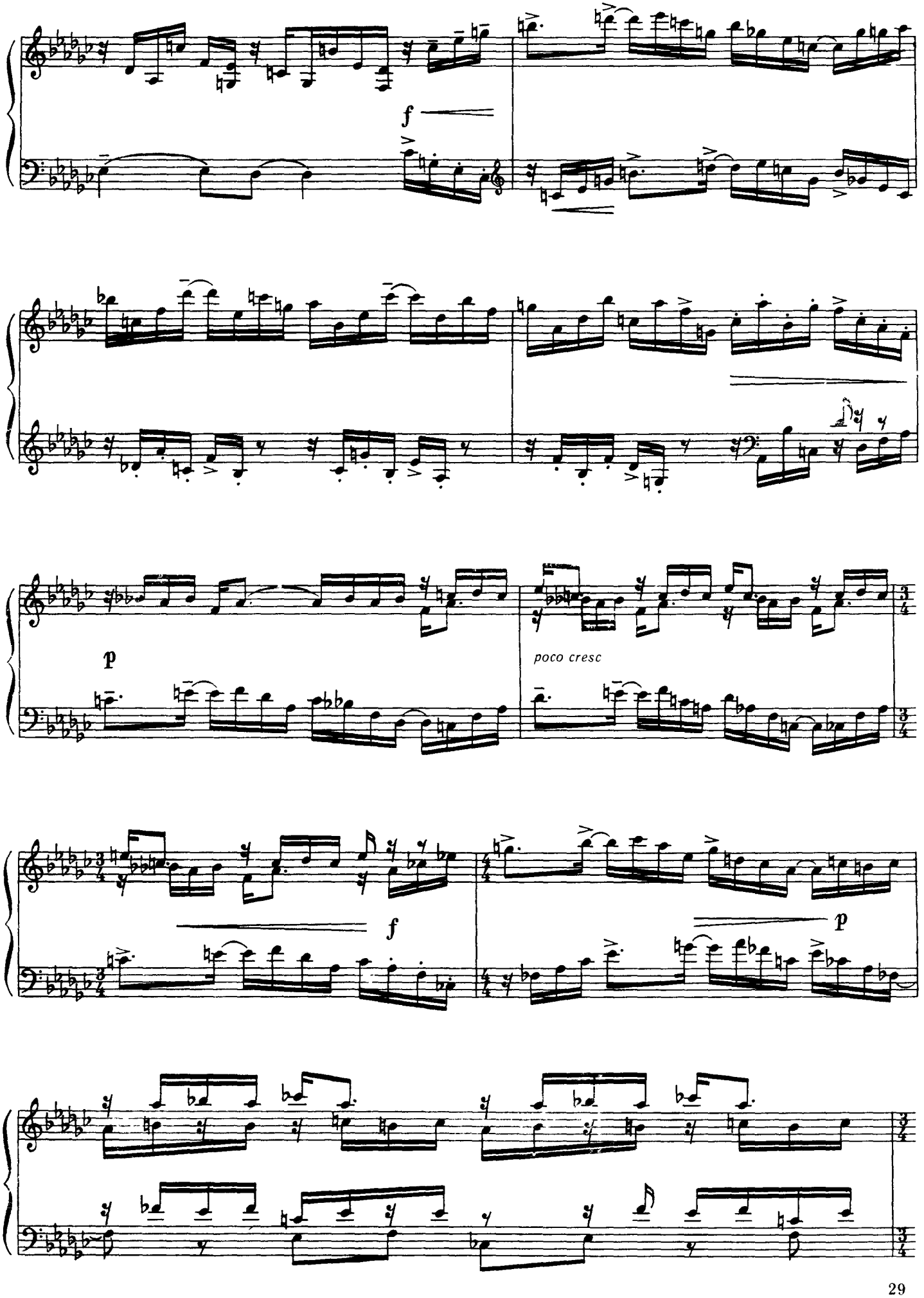
f
p
poco cresc
f
p

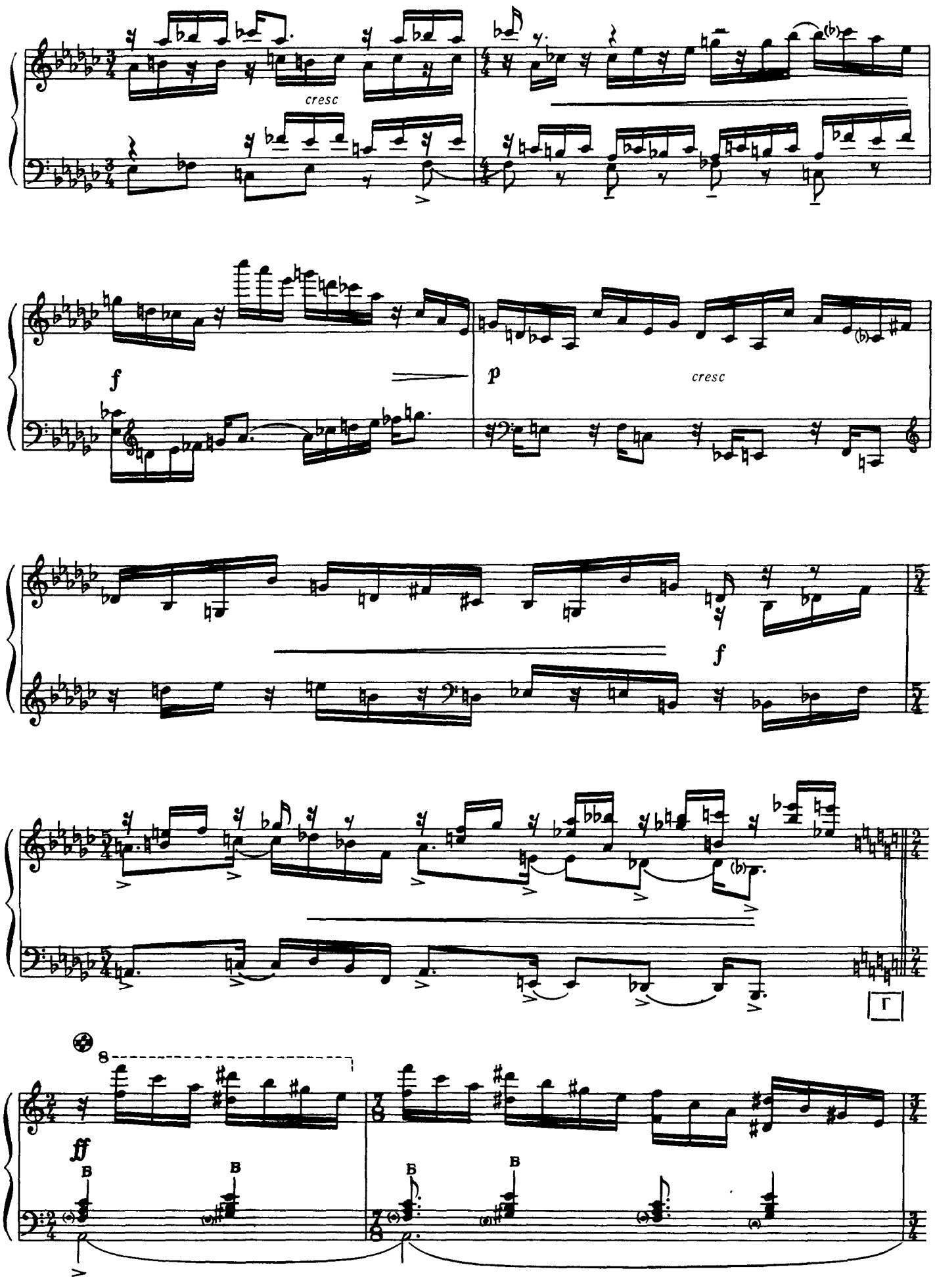
cresc
f
p
cresc
f
Г
8
ff
B
B
B
B

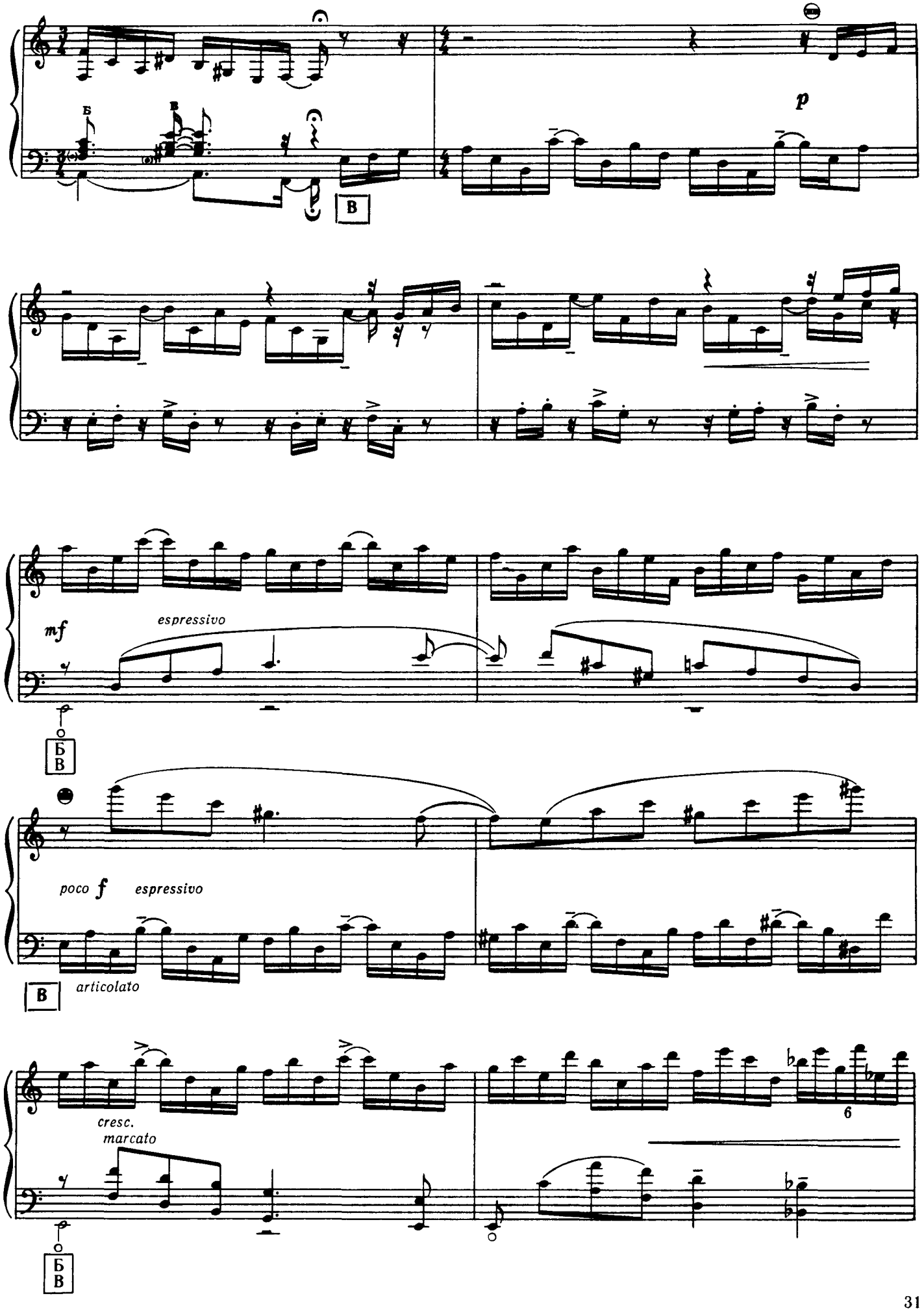
Б
В
p
mf
espressivo
poco f
espressivo
articolato
cresc.
marcato
6

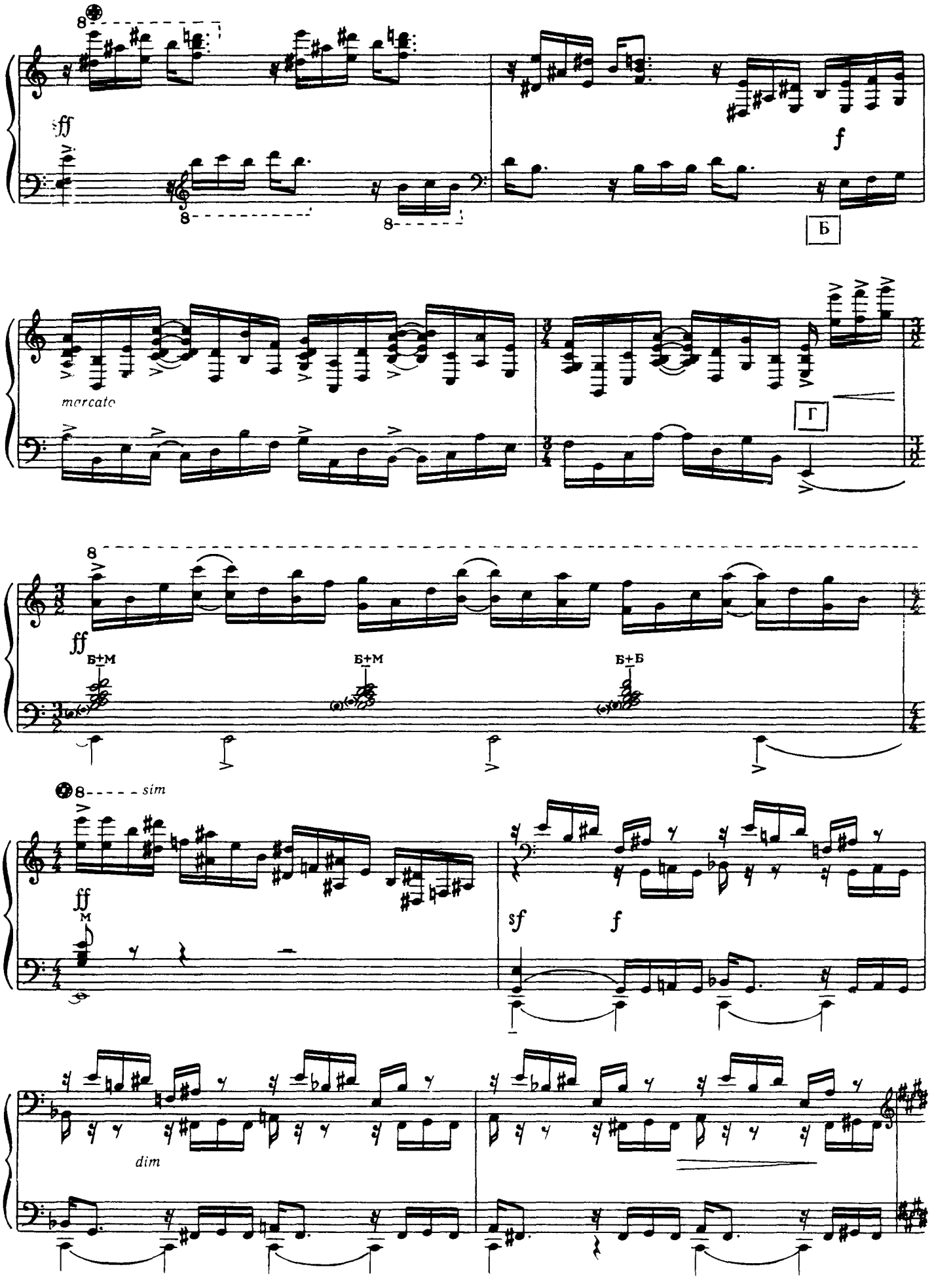
ff
f
Б
mercato
Г
ff
Б+М
Б+М
Б+Б
sim
ff
М
sf
f
dim

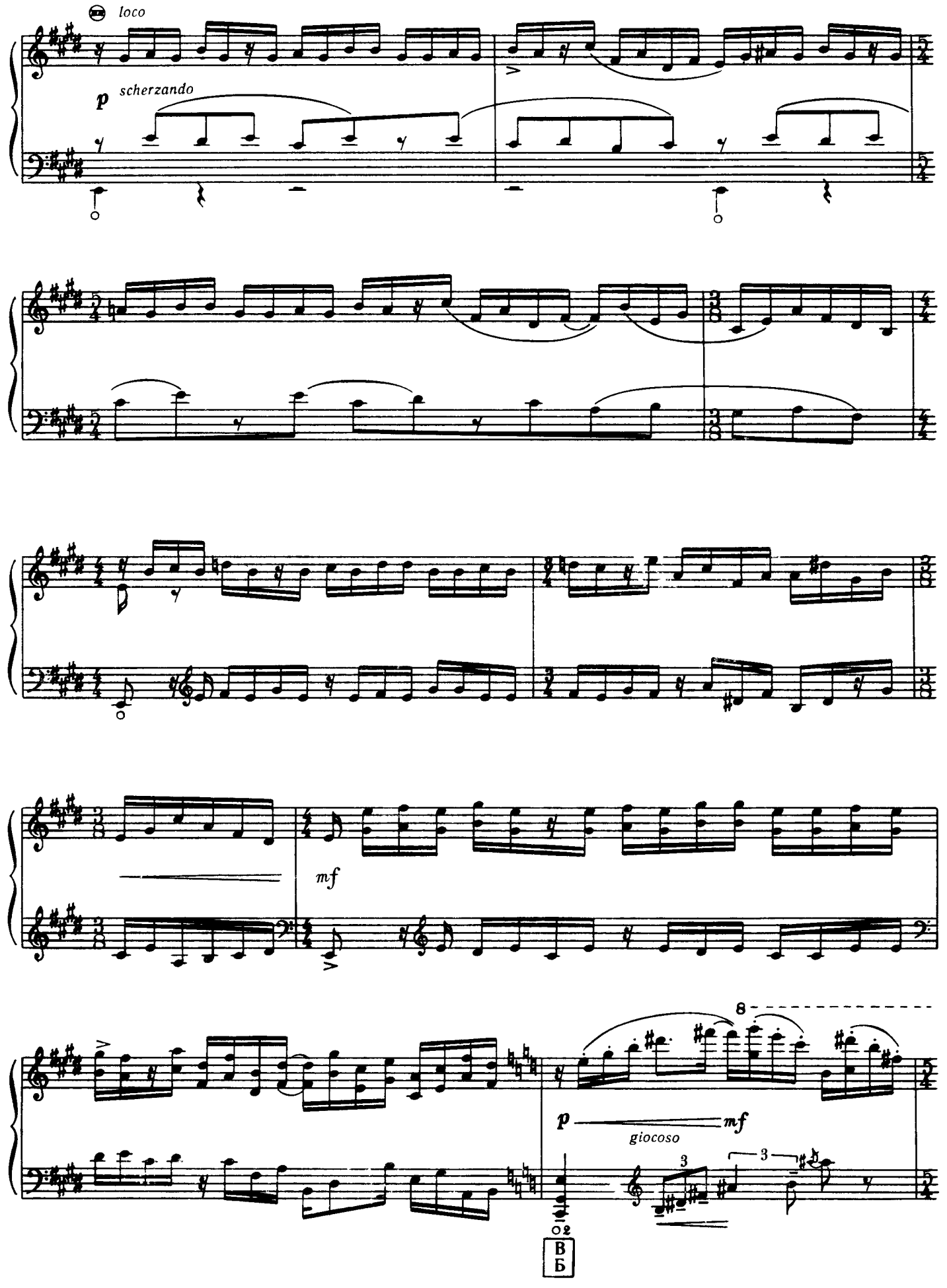
loco
p
scherzando
mf
p
mf
giocoso
8
3
3
2
В
Б

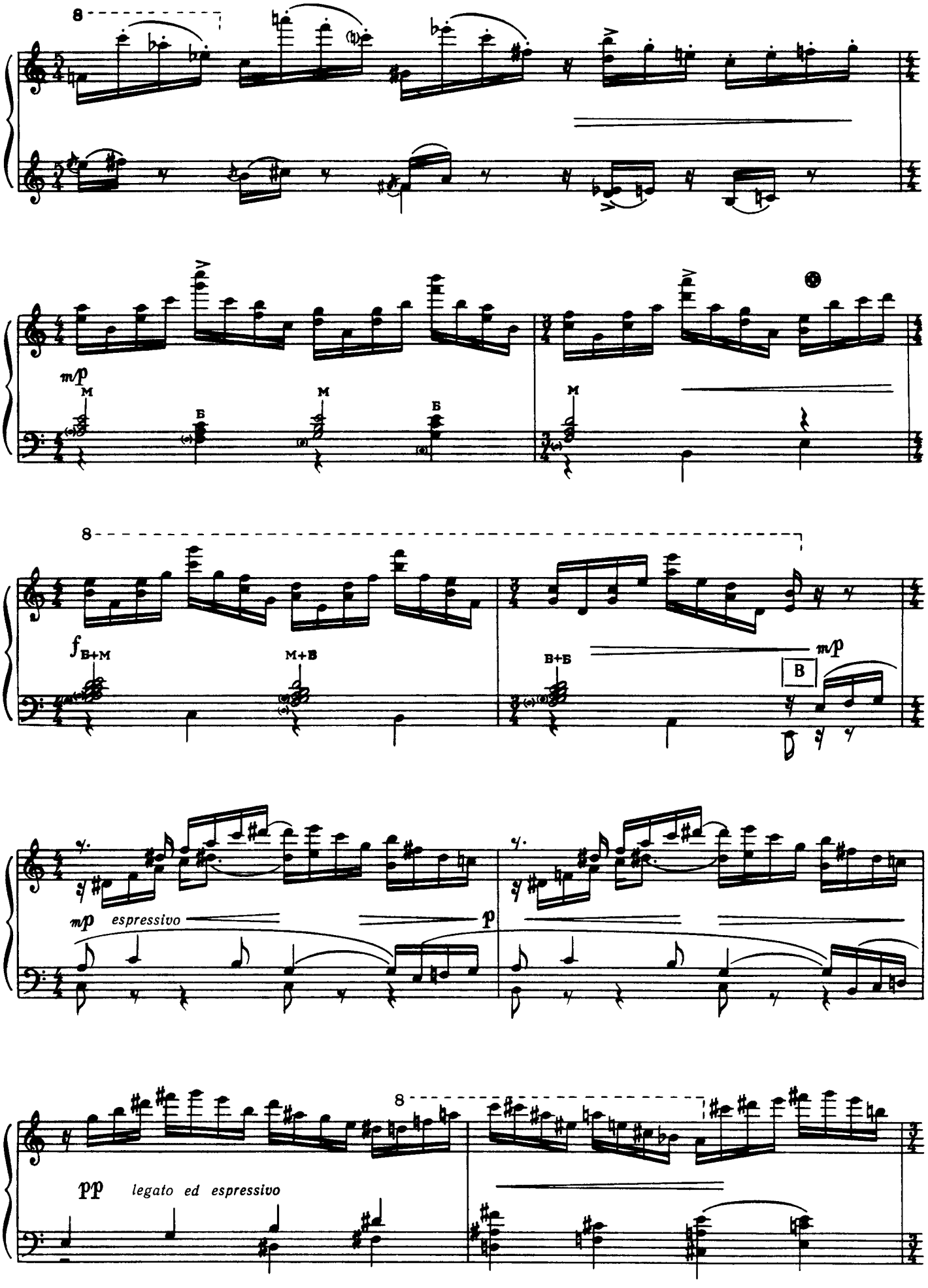
8
m/p
M
Б
M
Б
M
8
f
B+M
M+B
B+Б
m/p
B
m/p
espressivo
p
8
pp
legato ed espressivo

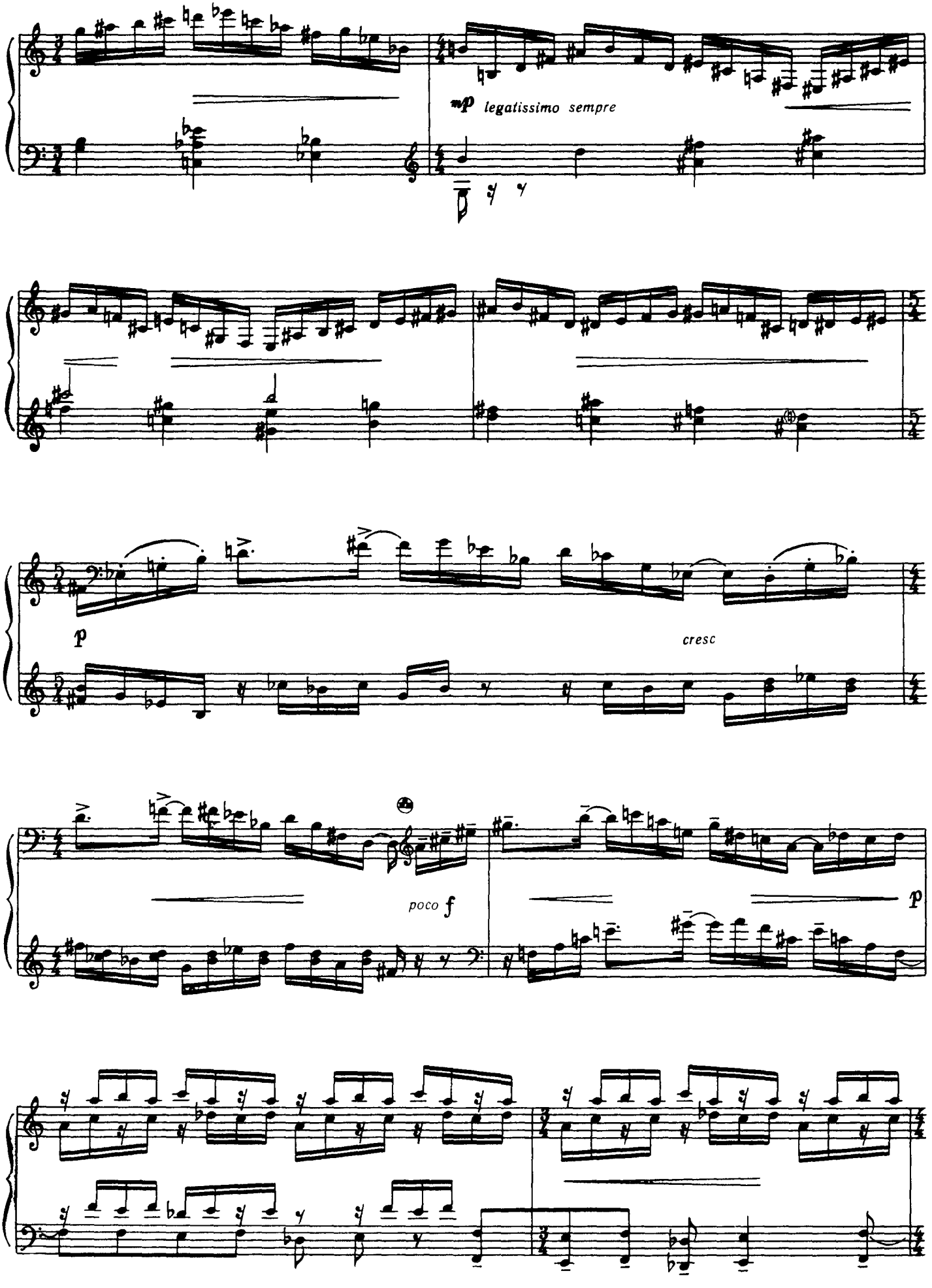
mp legatissimo sempre
p
cresc
poco f
p

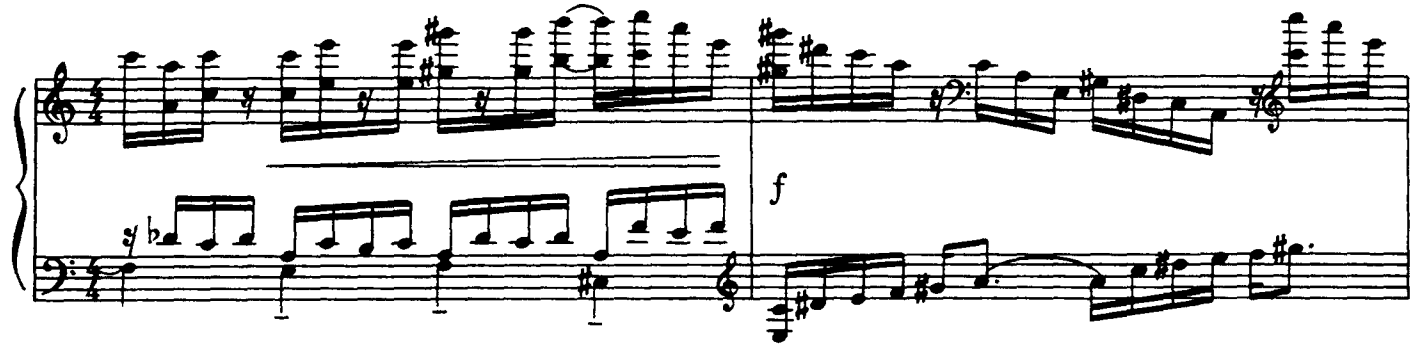
f

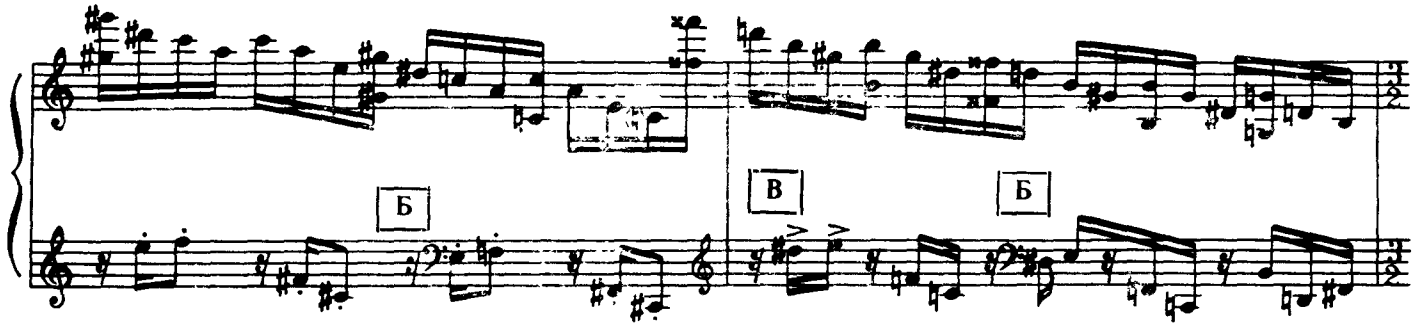
Б
В
Б

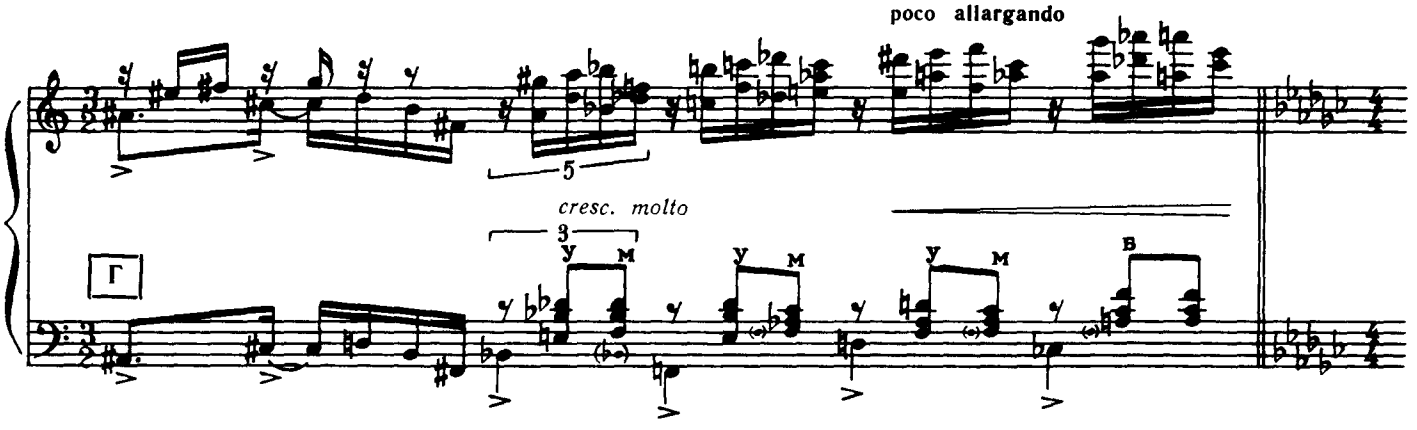
poco allargando
5
cresc. molto
3
Г
у
м
у
м
у
м
в

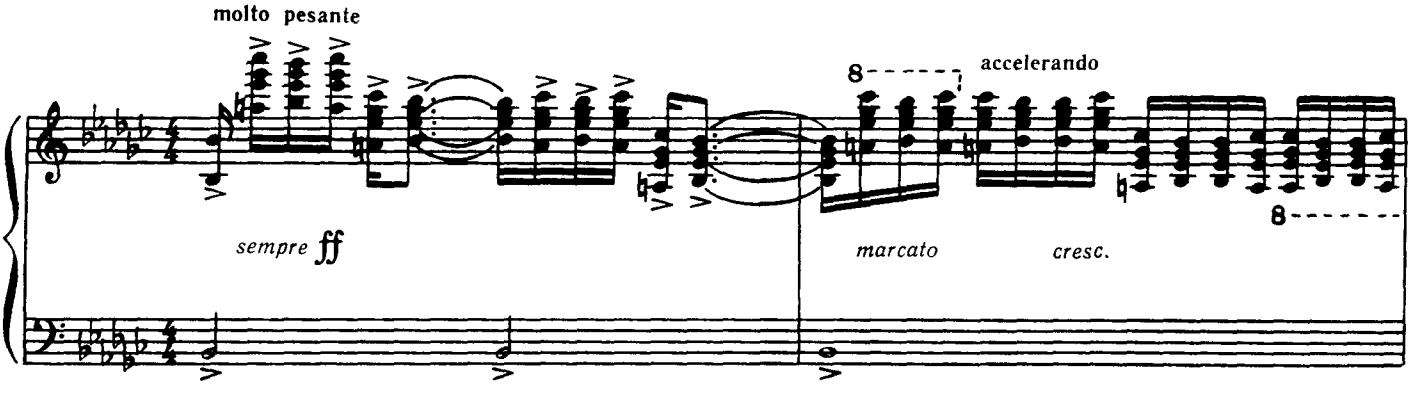
molto pesante
sempre ff
8
accelerando
marcato
cresc.
8

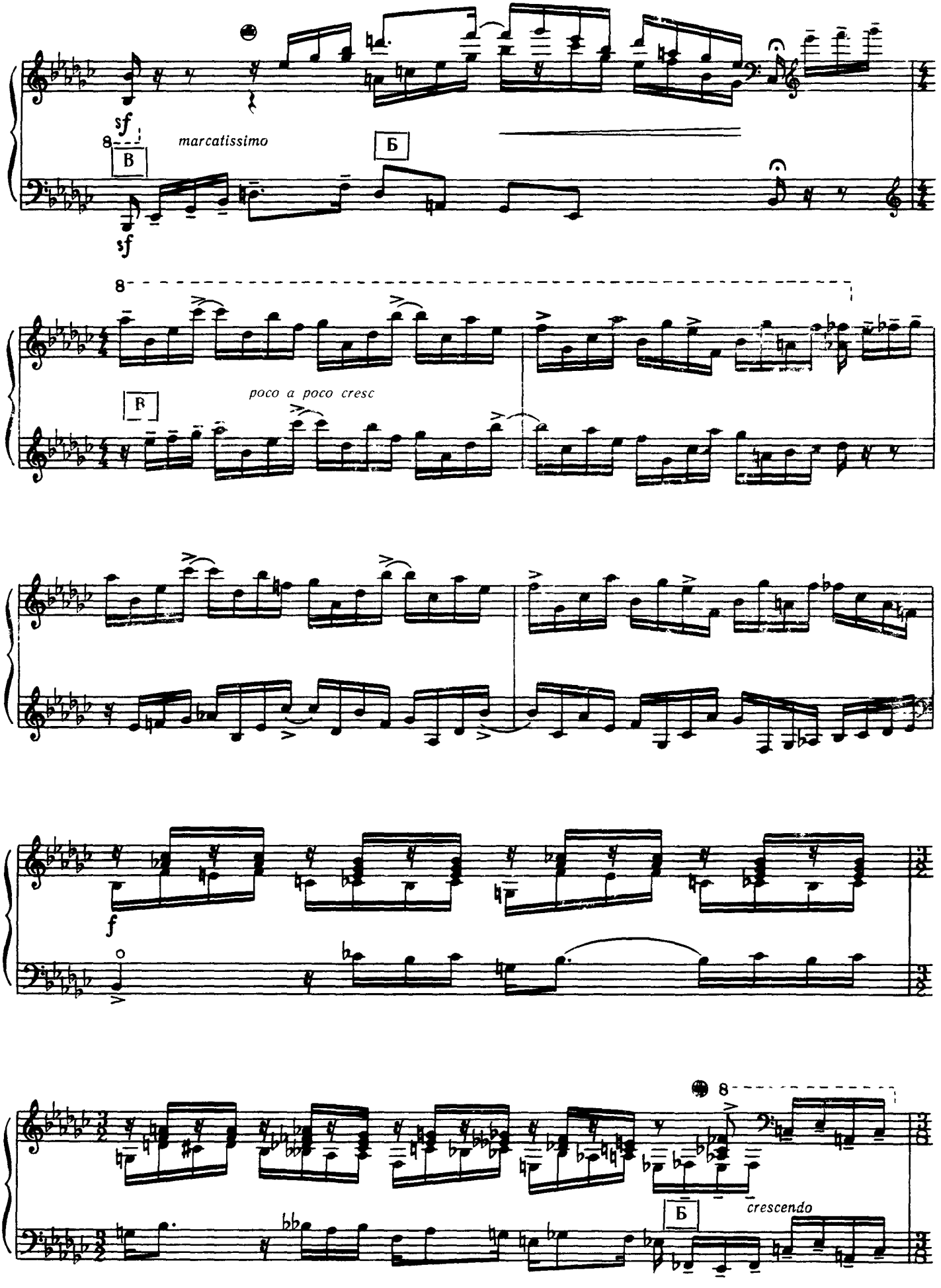
sf
marcatissimo
В
Б
sf
poco a poco cresc
В
f
crescendo
Б

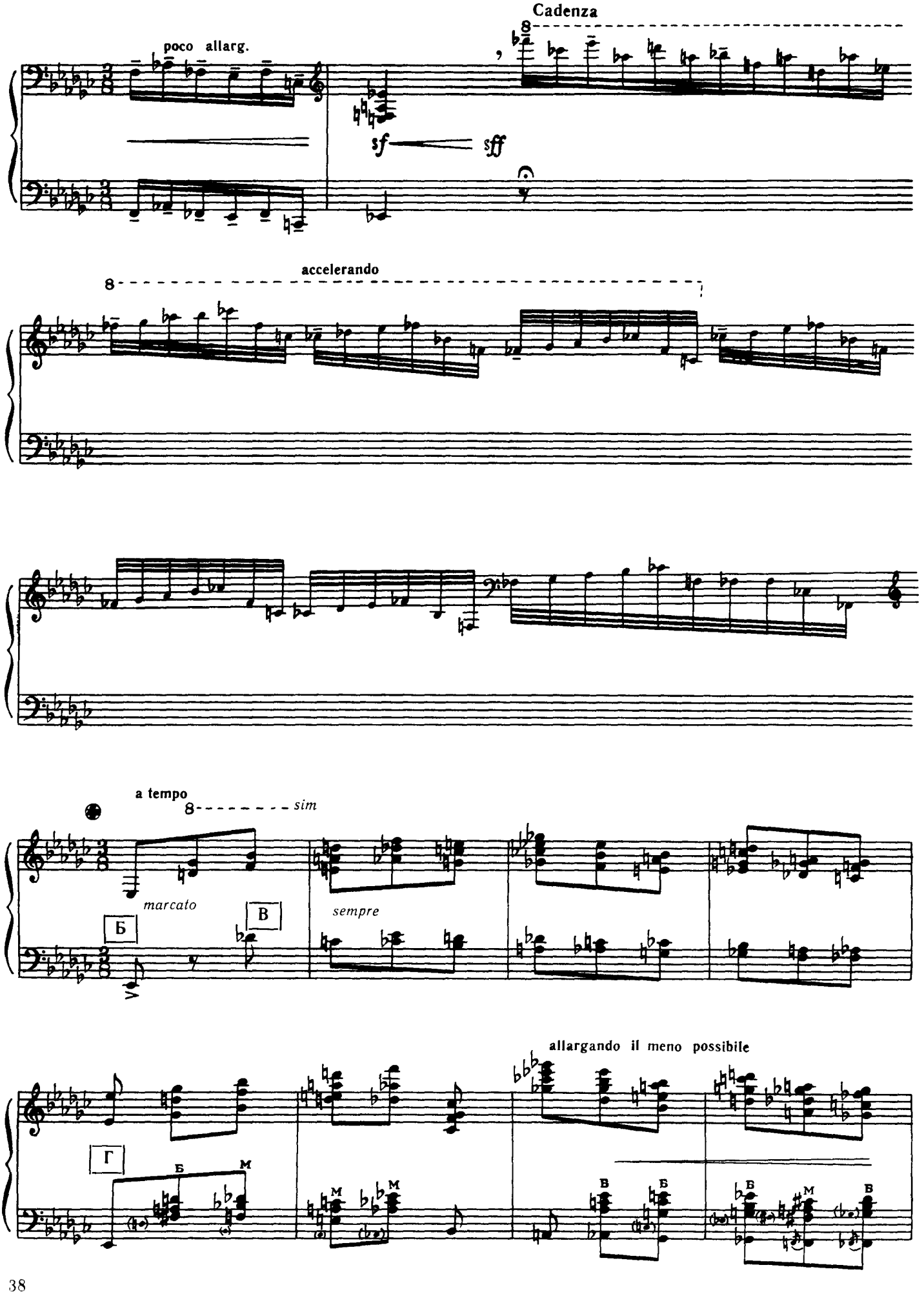
Cadenza
poco allarg.
sf
sff
accelerando
a tempo
sim
marcato
Б
В
sempre
allargando il meno possibile
Г
Б
М
В

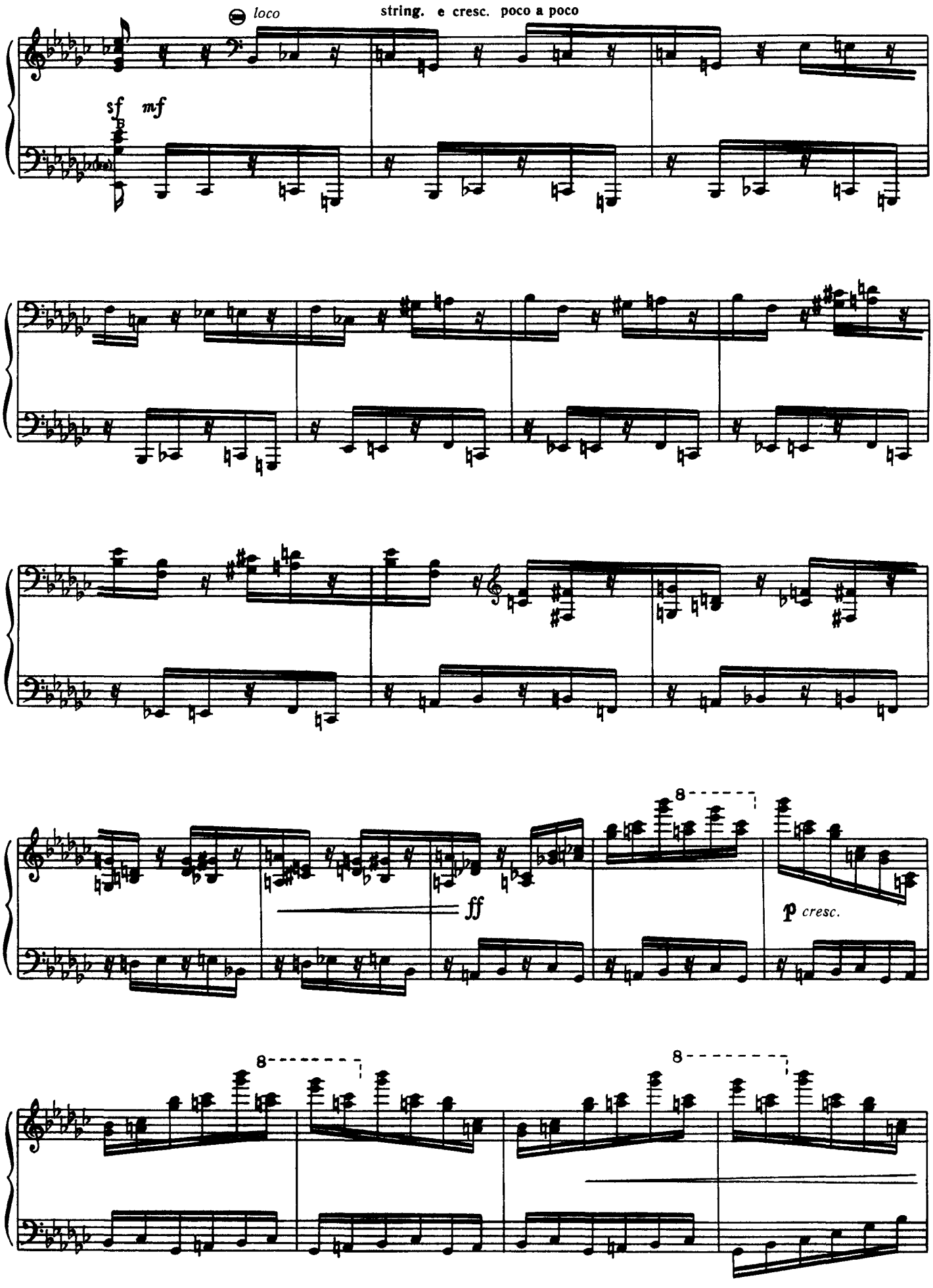
loco
string. e cresc. poco a poco
sf
mf
ff
p cresc.
8
8
8

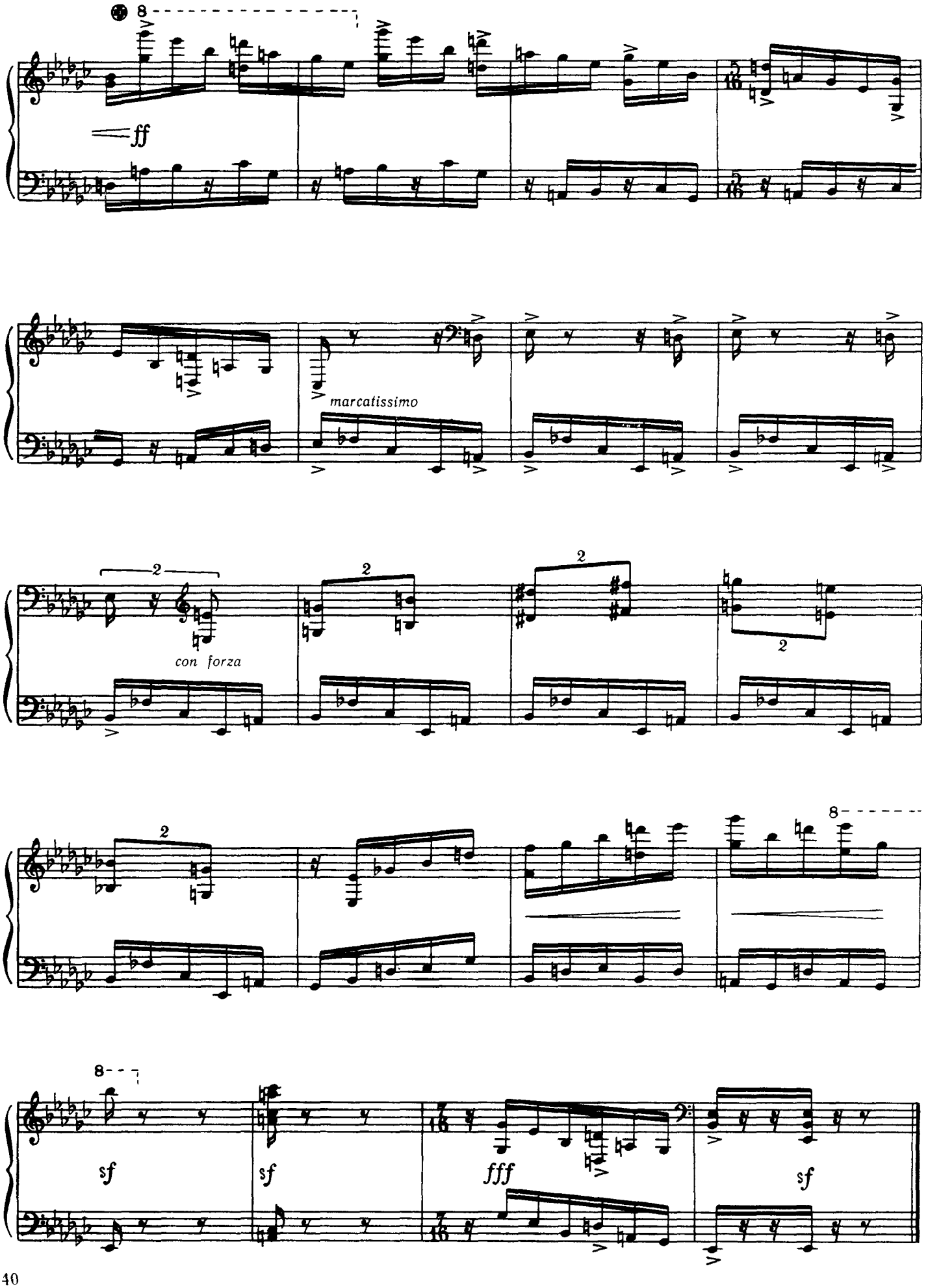
8
ff
marcatissimo
2
con forza
2
2
2
2
2
8
8
sf
sf
fff
sf

МАЛЕНЬКА ПОЕМА

Я. Степовий

МАЛЕНЬКАЯ ПОЭМА

Я. Степовой

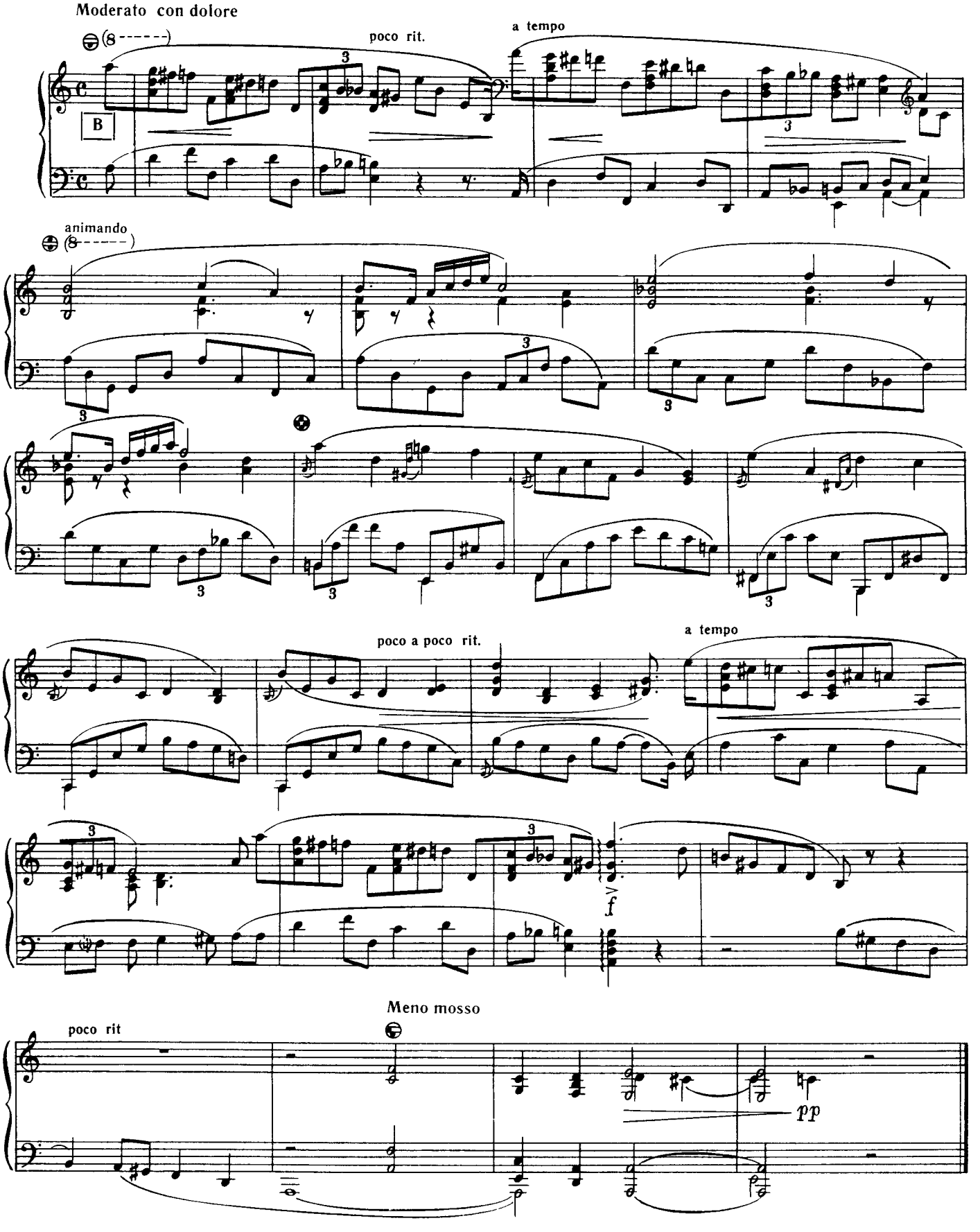

ІМПРОВІЗАЦІЯ І ТОККАТА

В. Подгорний

ІМПРОВІЗАЦІЯ

ИМПРОВИЗАЦИЯ И ТОККАТА

В. Подгорный

ИМПРОВИЗАЦИЯ

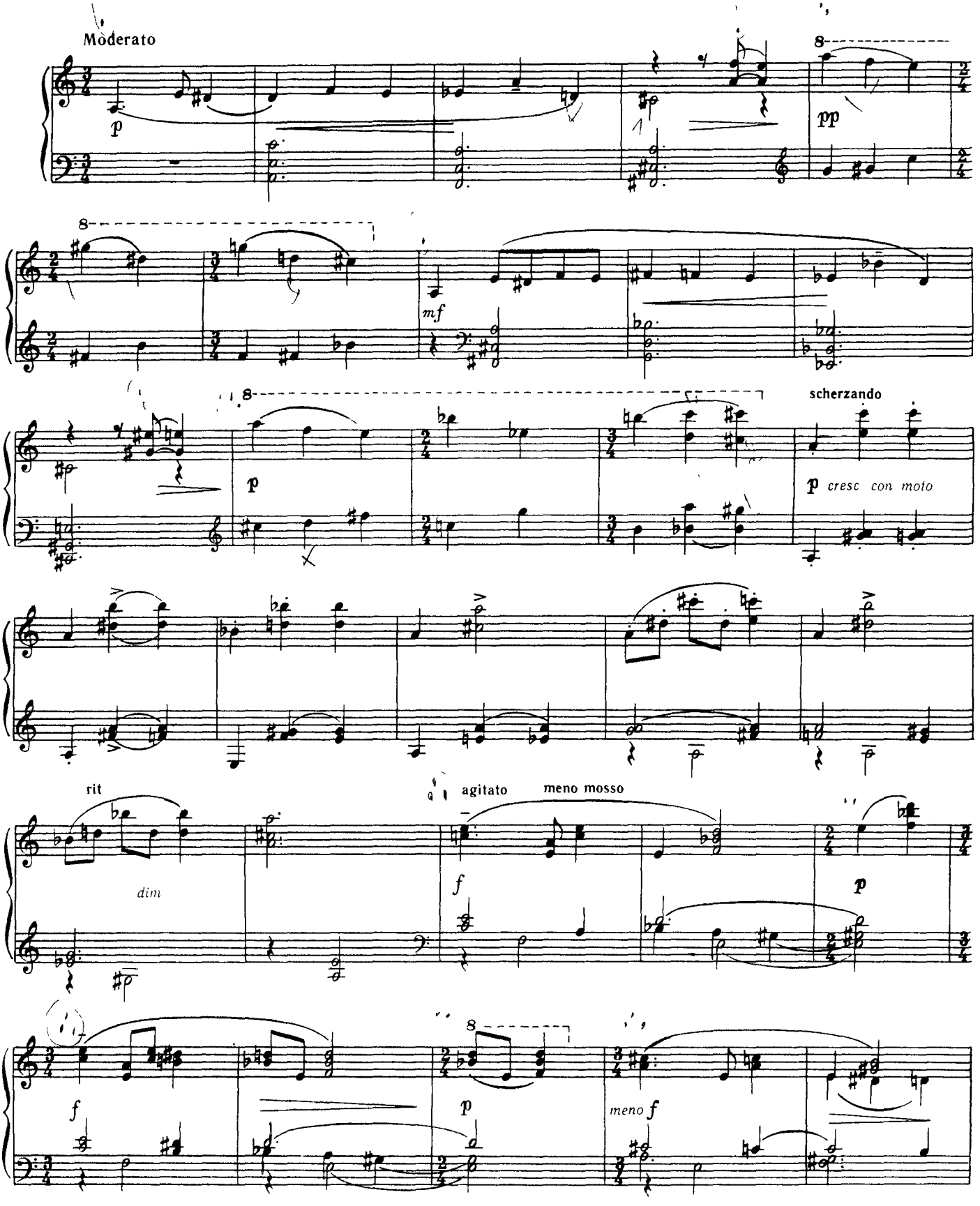

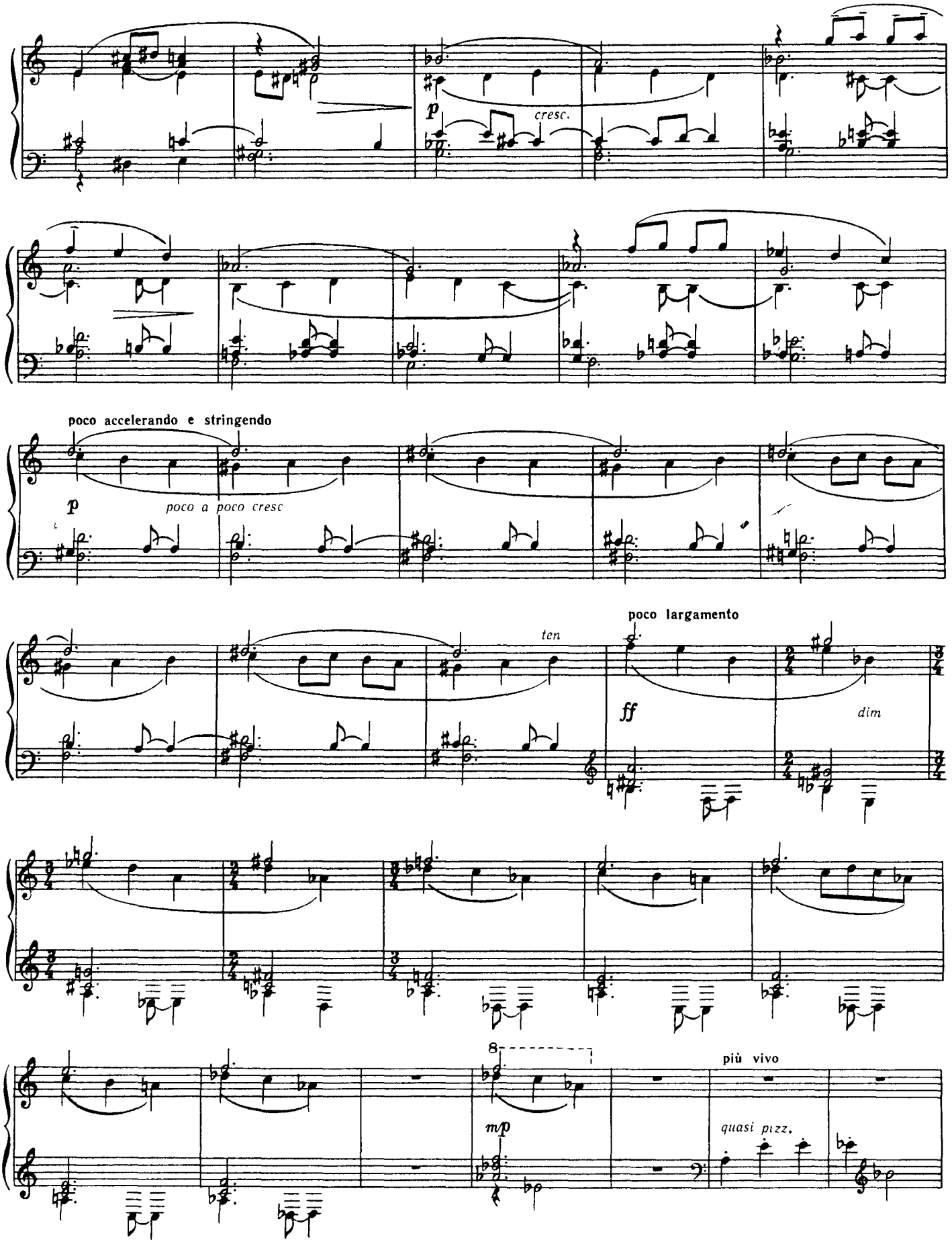
p
cresc.
poco accelerando e stringendo
p
poco a poco cresc
ten
poco largamento
ff
dim
8
mp
più vivo
quasi pizz.

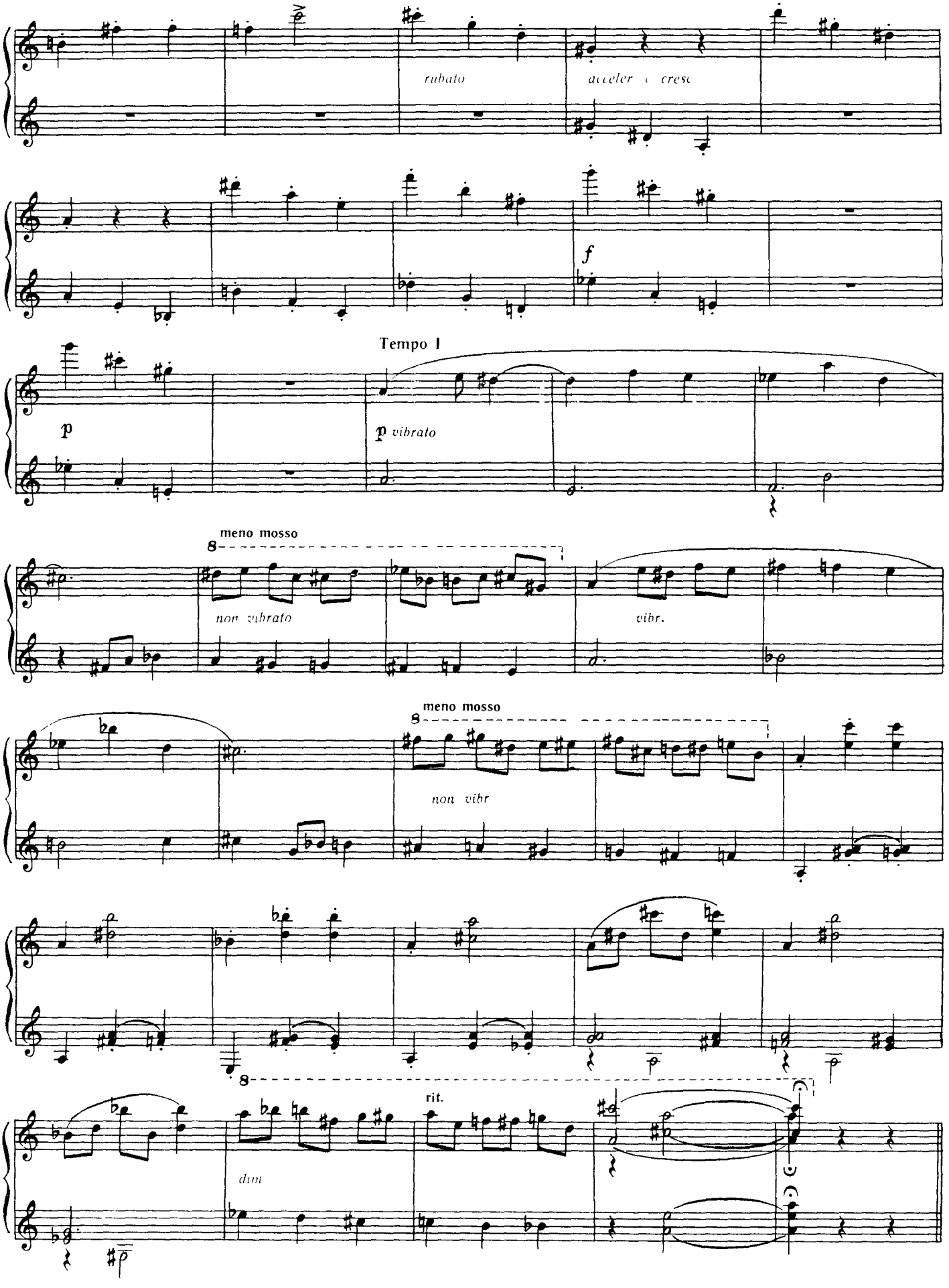
rubato
acceler. e cresc.
f
Tempo I
p
p vibrato
meno mosso
8
non vibrato
vibr.
meno mosso
8
non vibr.
8
rit.
dim.

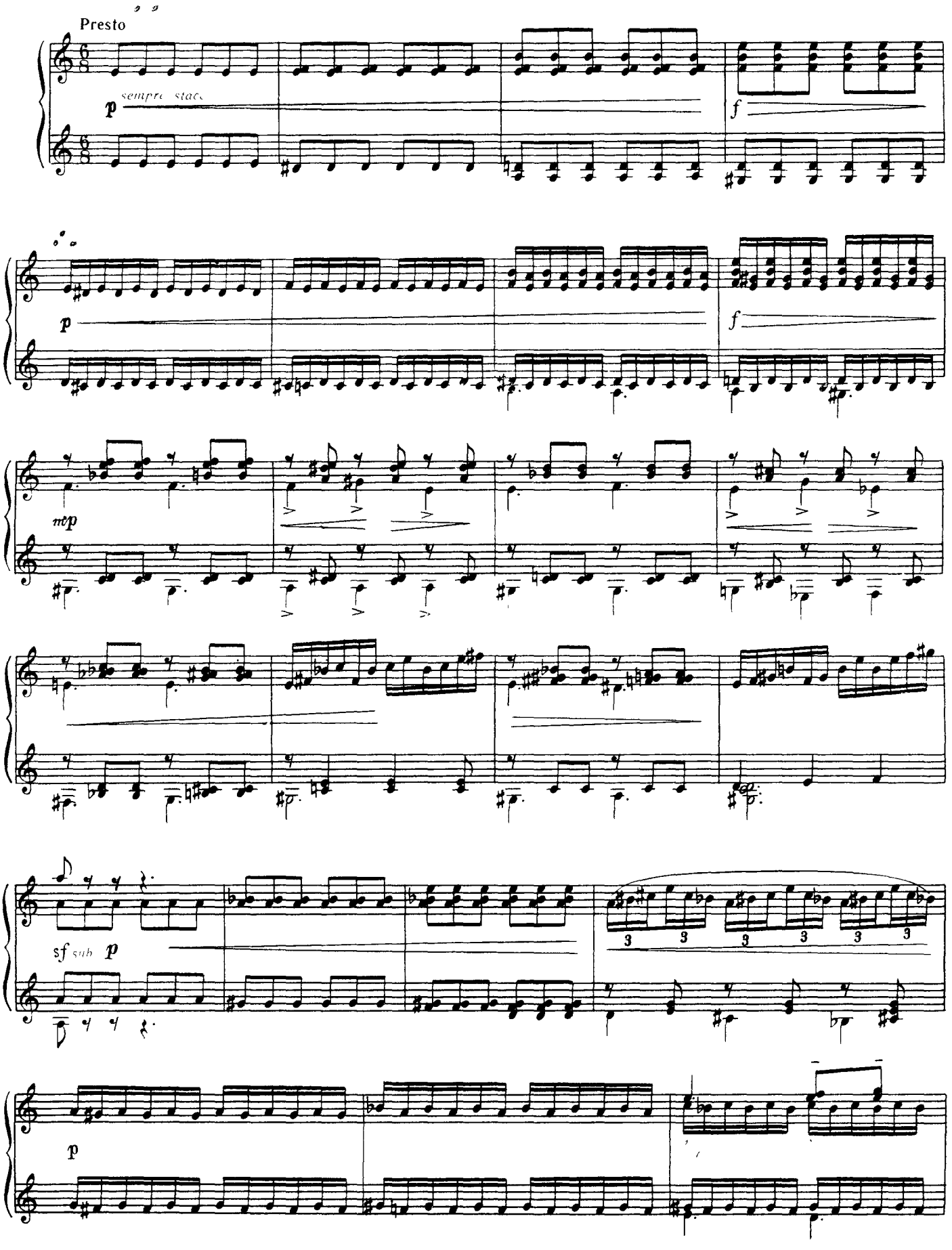
Presto
sempre stacc.
p
f
mp
sf sub p
3

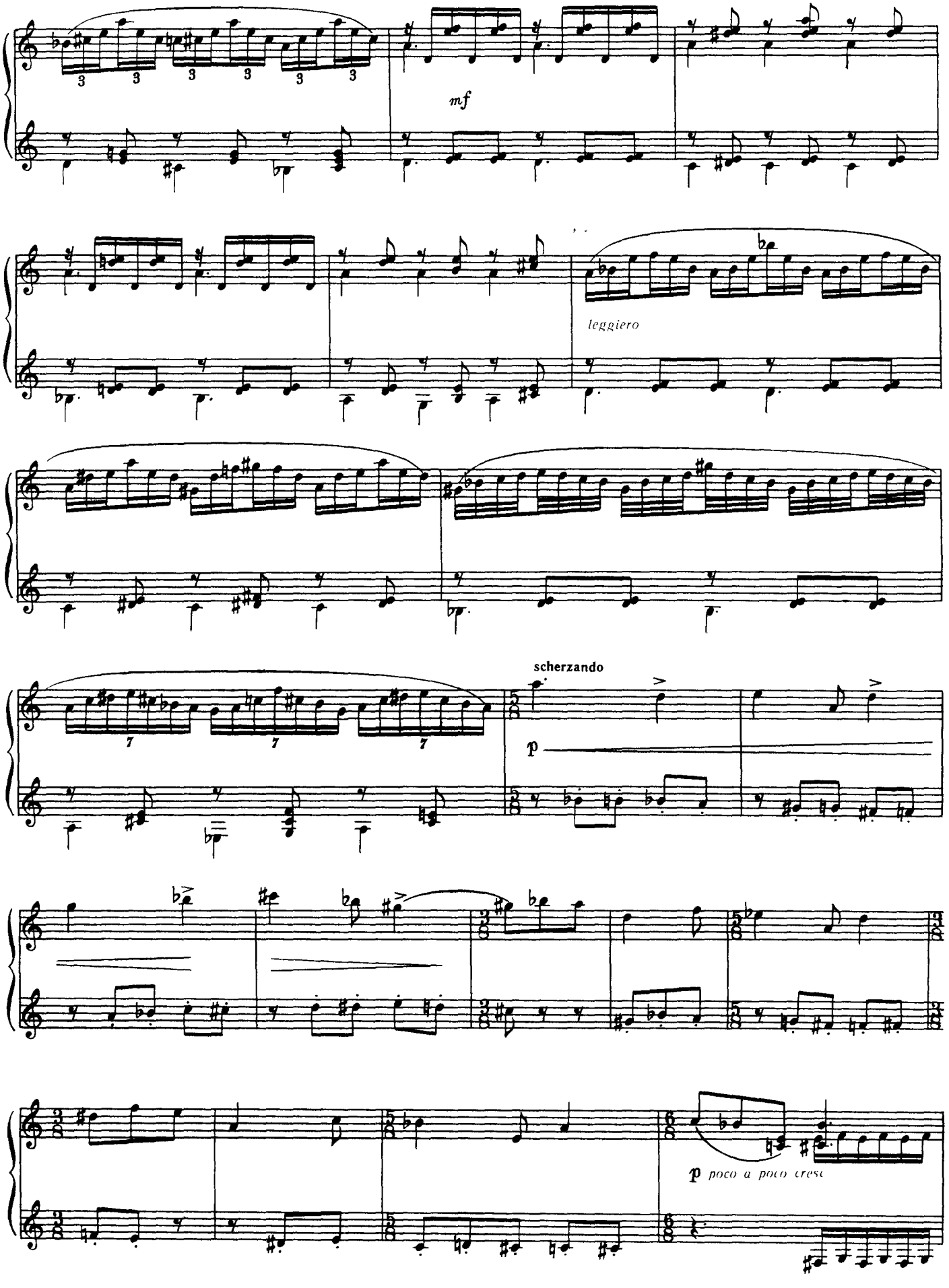
mf
leggiero
scherzando
p
p poco a poco cresc

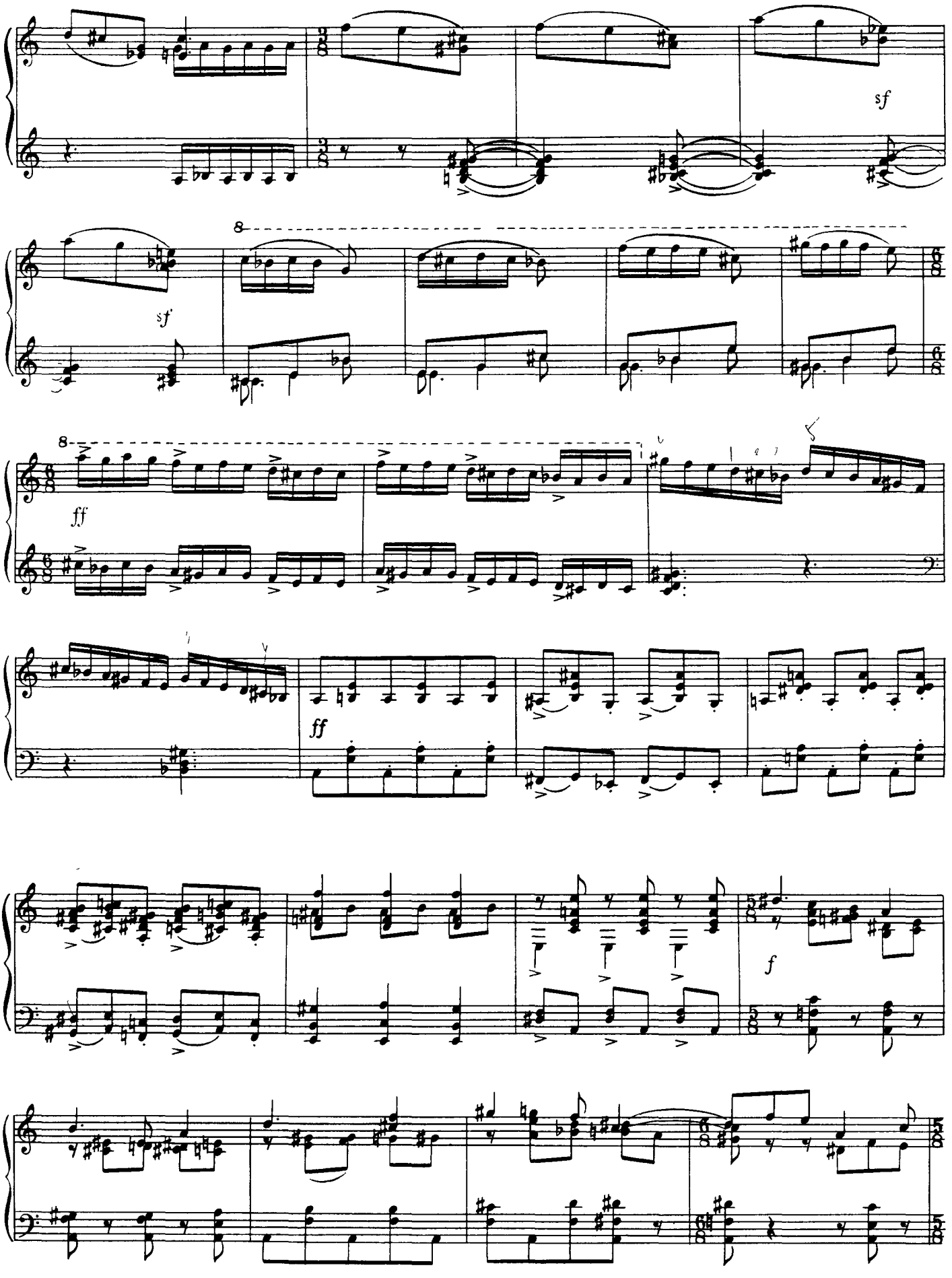
sf
sf
8
8
ff
ff
f

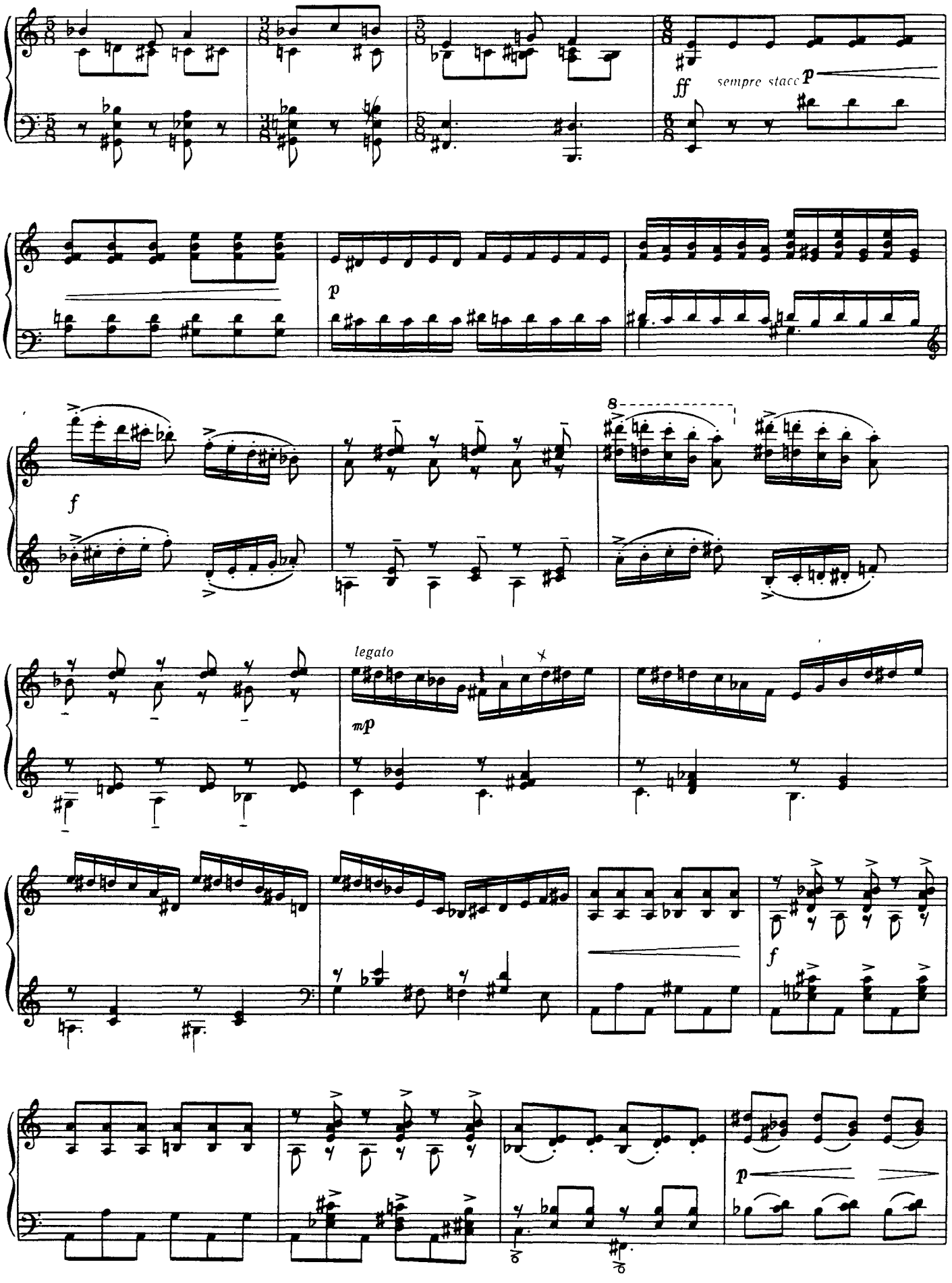
ff
sempre stacc
p
p
f
8
legato
mp
f
p

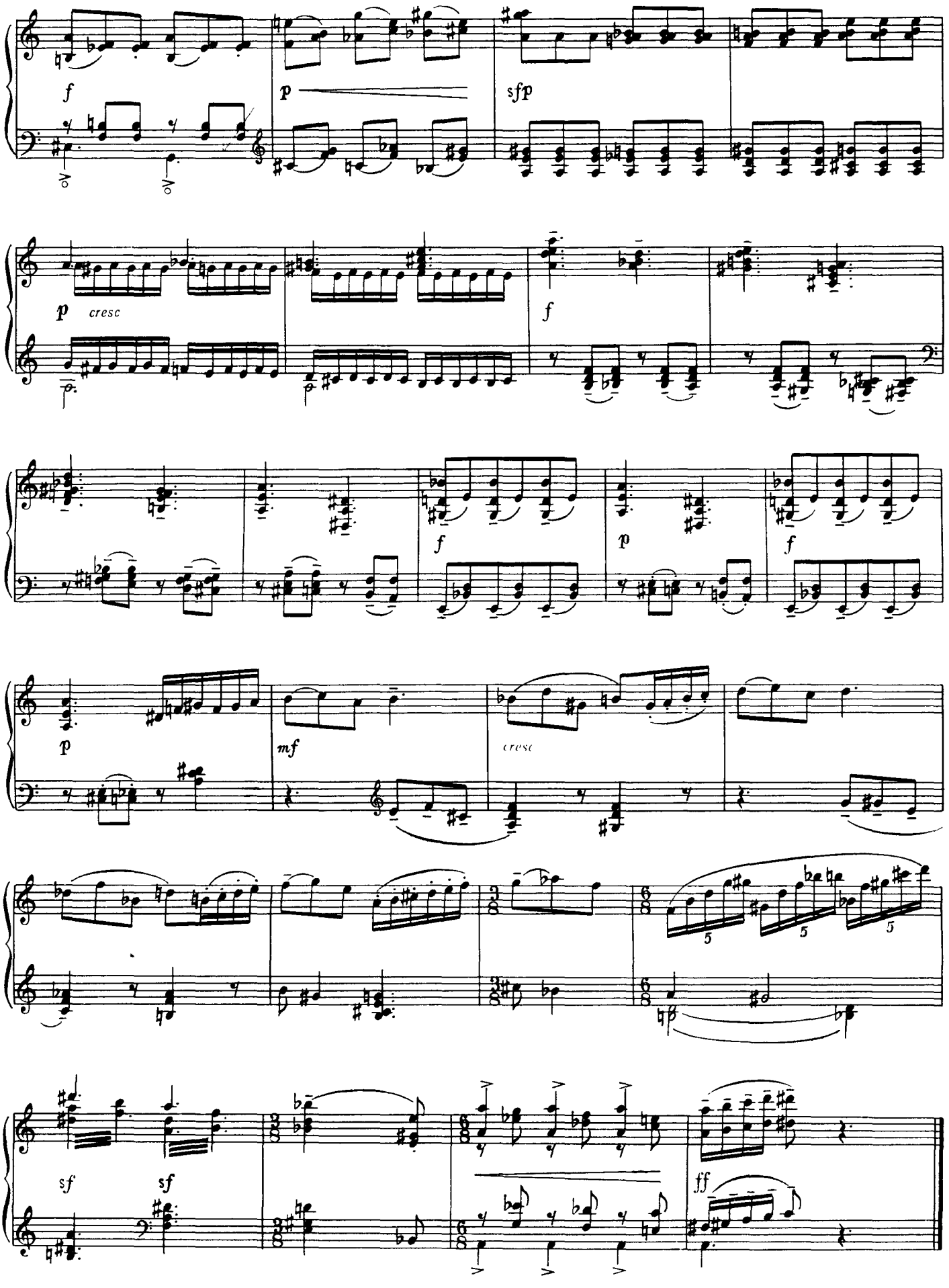
f
p
sfp
p
cresc
f
f
p
f
p
mf
cresc
sf
sf
ff

ДВІ ПРЕЛЮДІЇ

В. Булгаков

ДВЕ ПРЕЛЮДИИ

В. Булгаков

I

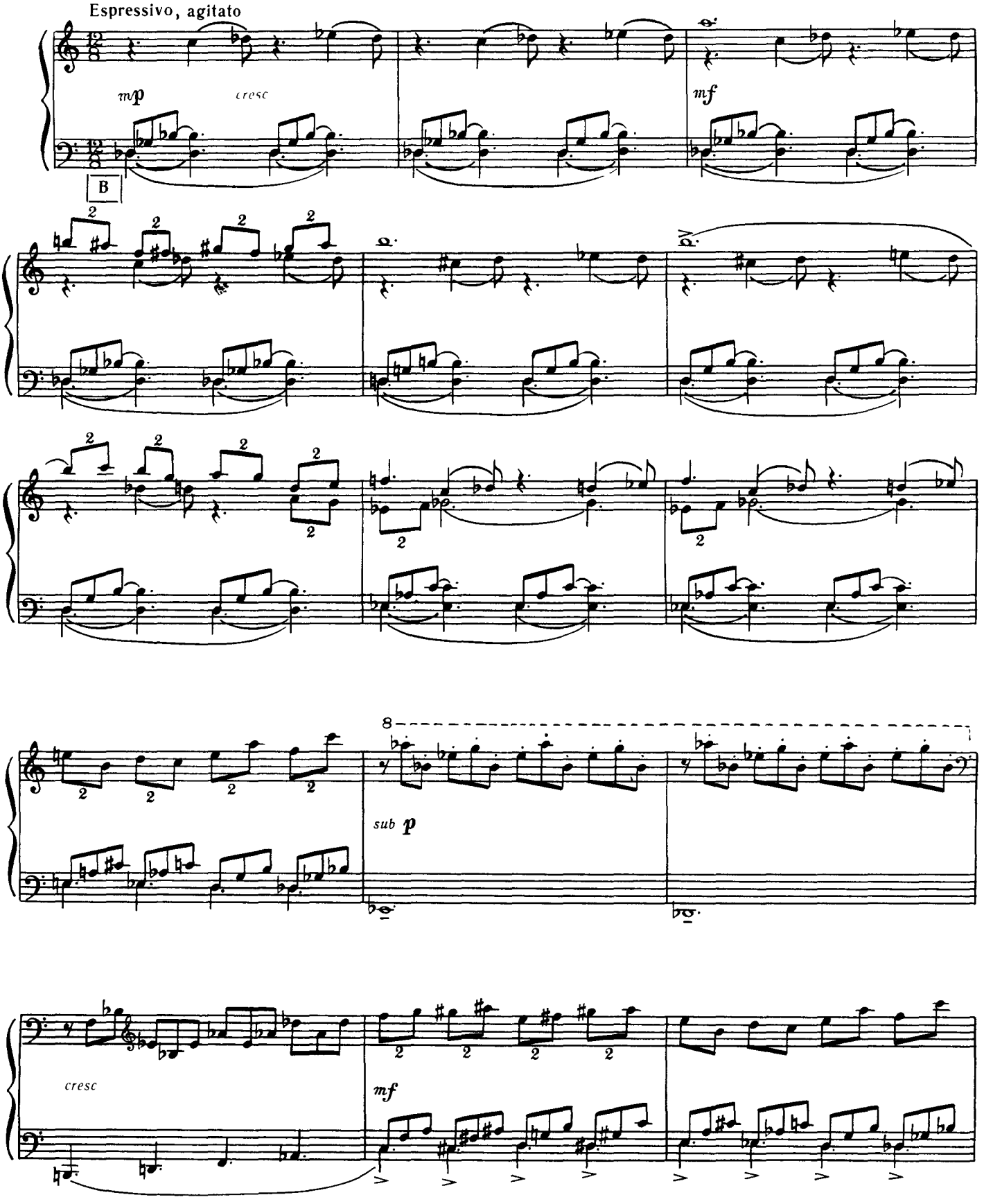

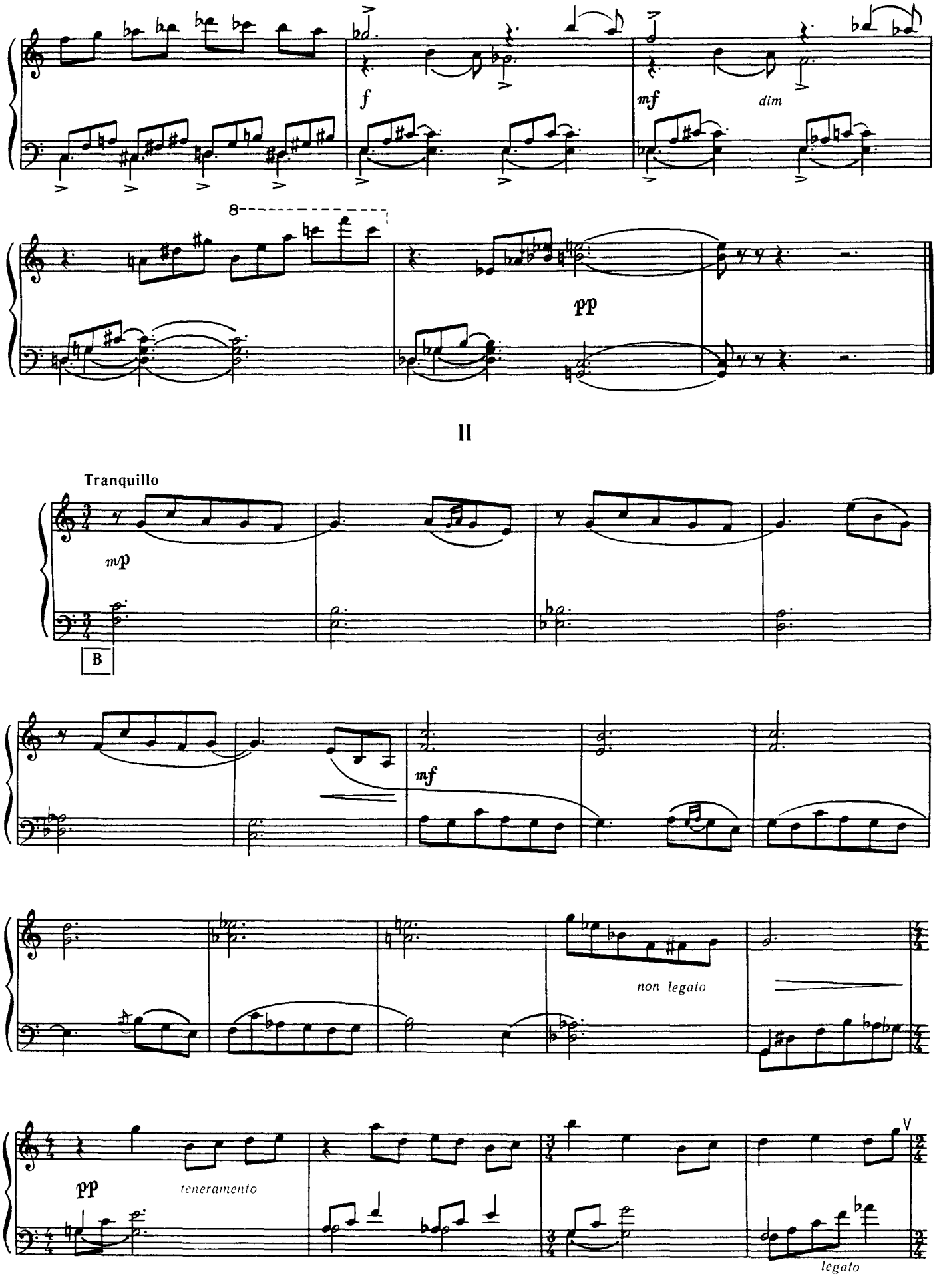
f
mf
dim
8
pp
II
Tranquillo
mp
B
mf
non legato
pp
teneramento
legato

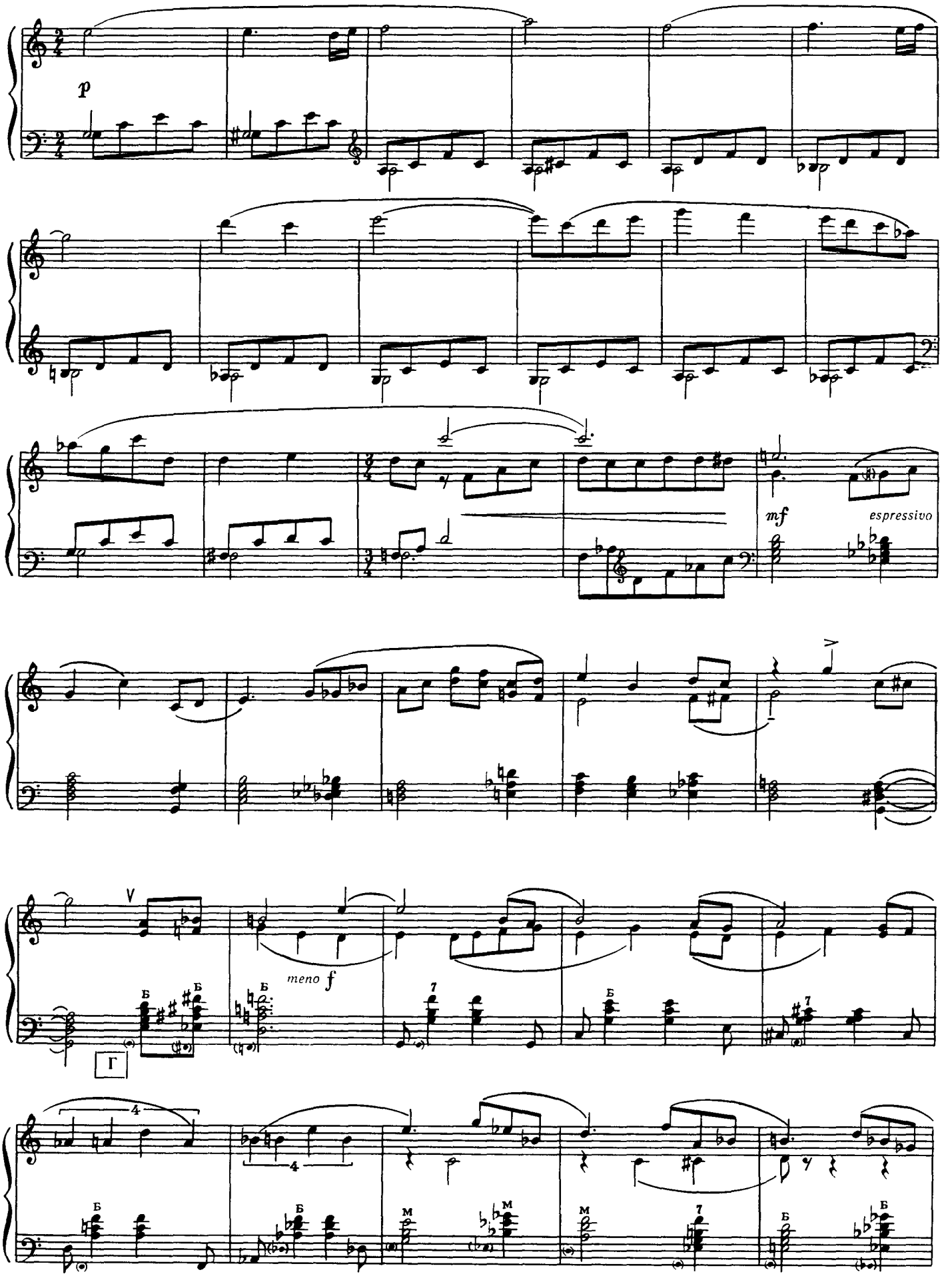
p
mf
espressivo
meno f
Г

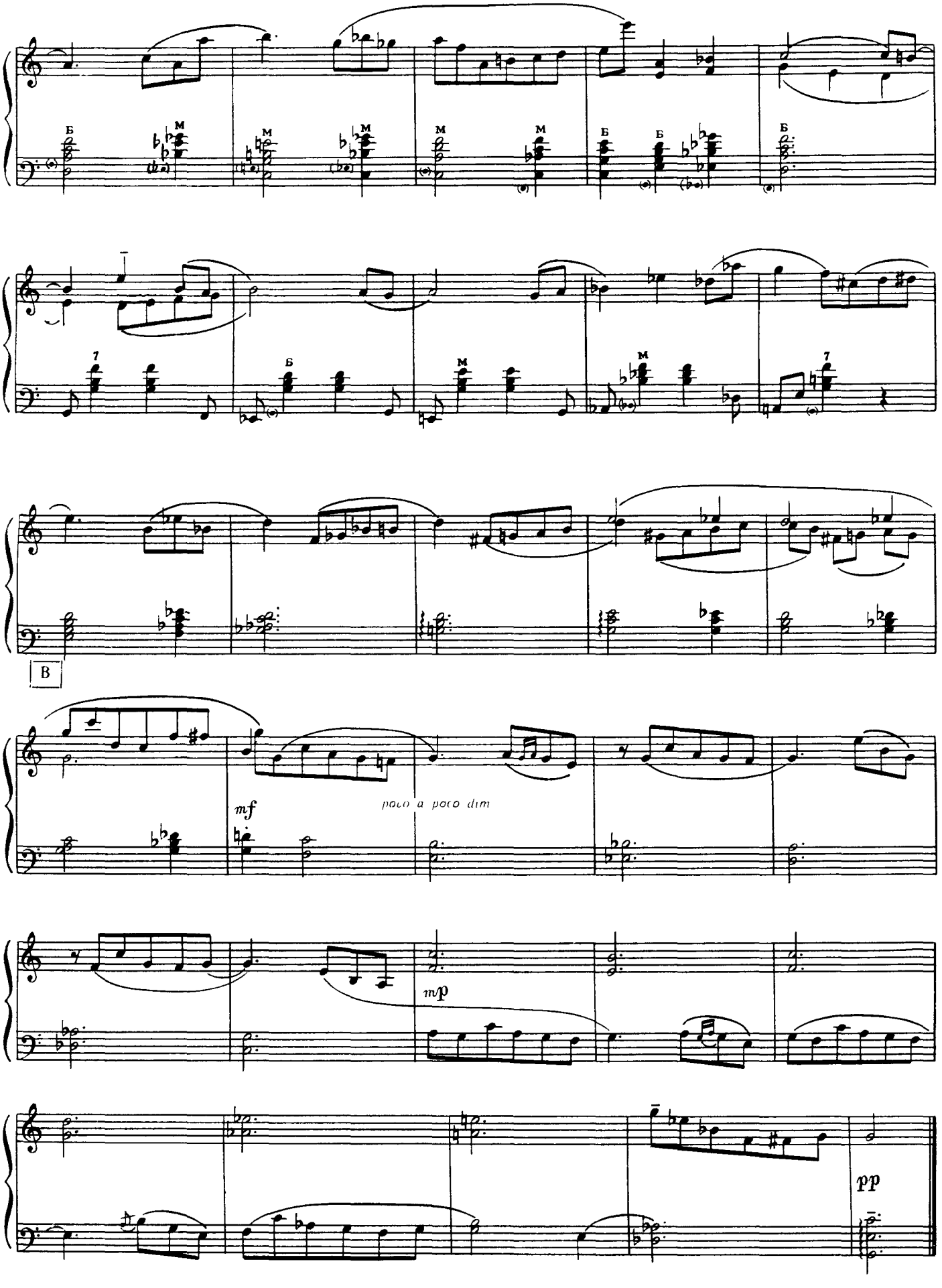
B
mf
poco a poco dim
mp
pp

СЮЇТА № 2 („КАРПАТСЬКА“)

I частина

В. Зубицький

СЮИТА № 2 („КАРПАТСКАЯ“)

I часть

В. Зубицкий

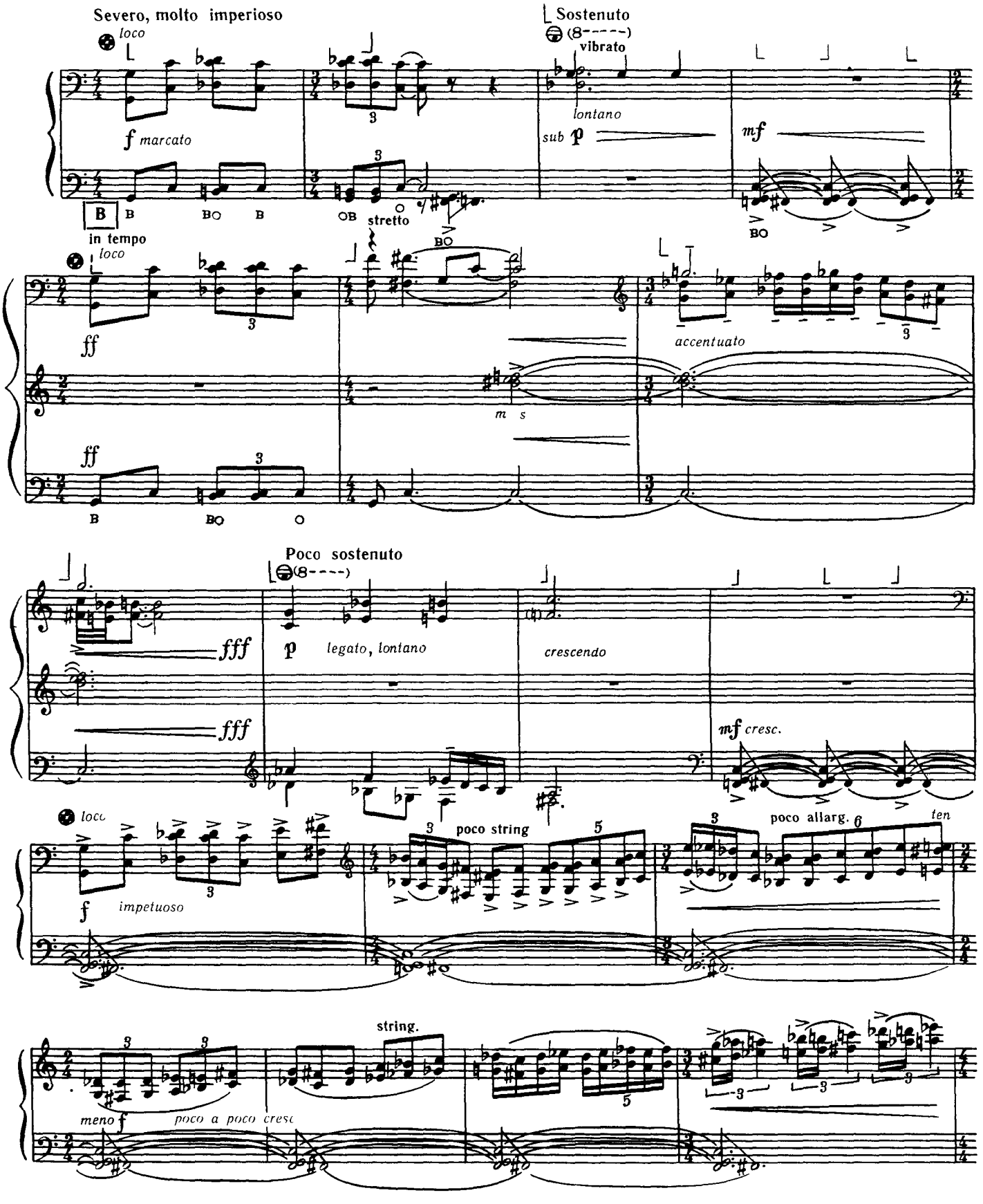

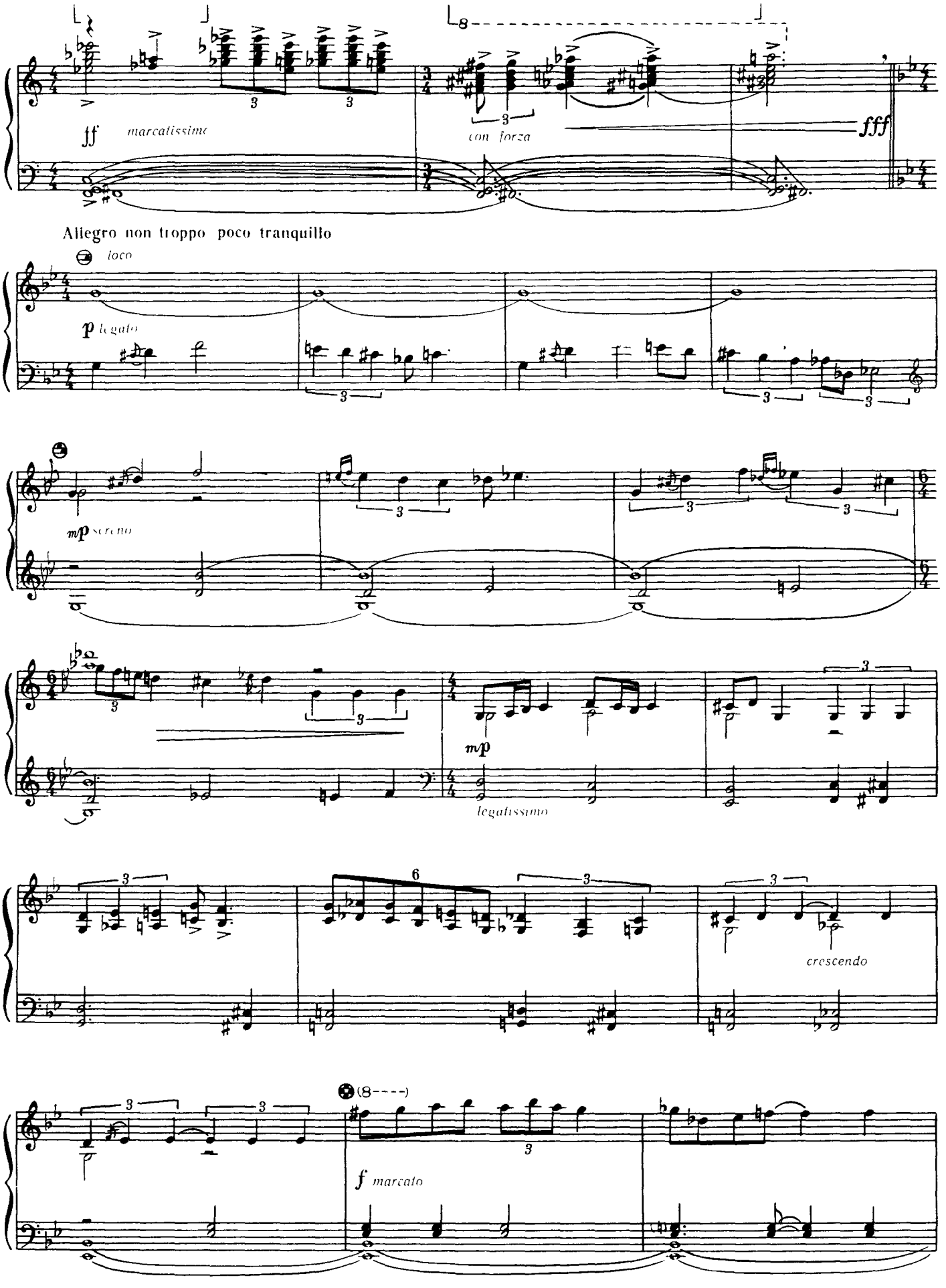
ff
marcatissimo
con forza
fff
Allegro non troppo poco tranquillo
loco
p legato
mp sereno
mp
legatissimo
crescendo
f marcato

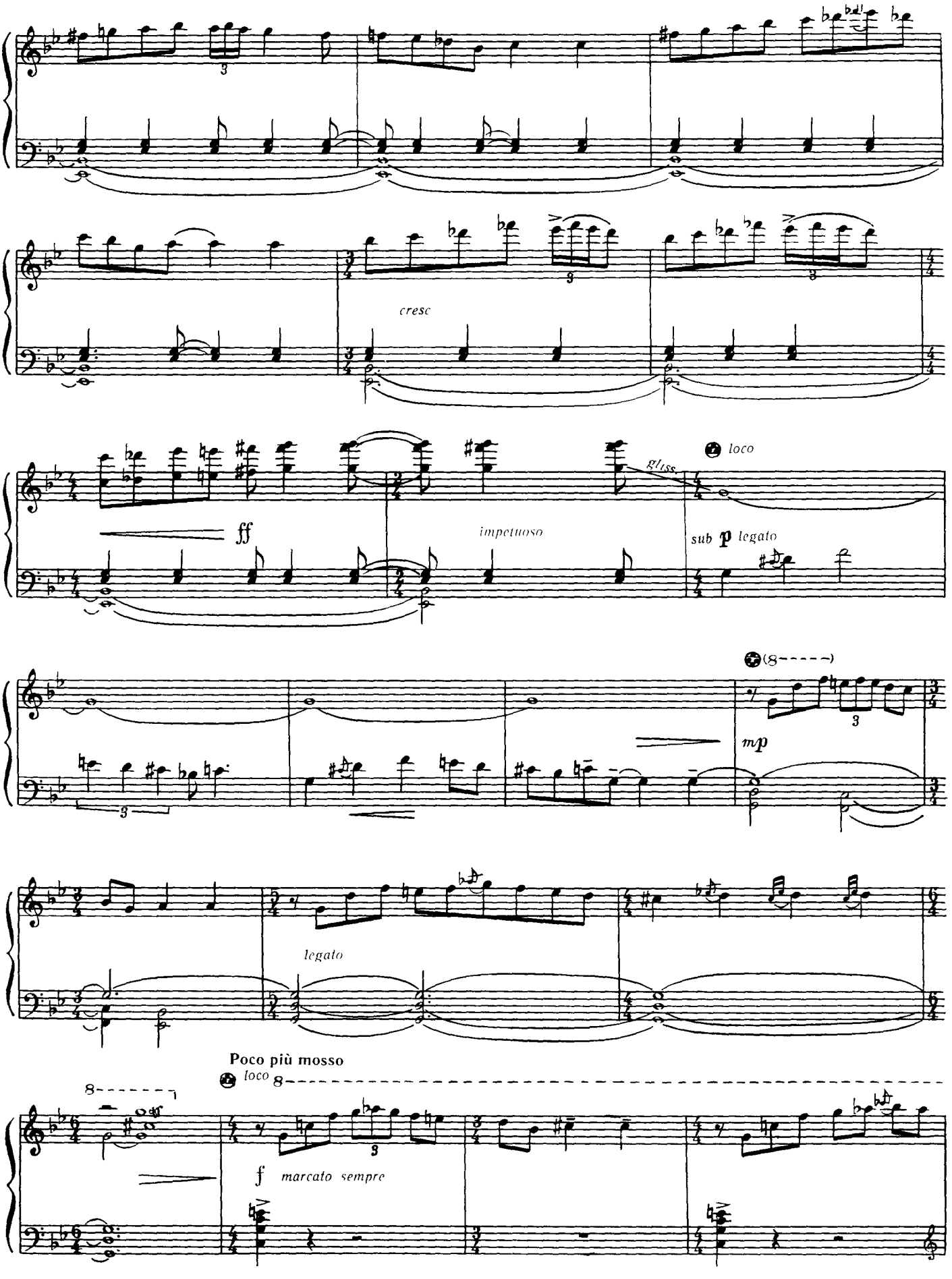
cresc
ff
impetuoso
gliss.
loco
sub p legato
mp
legato
Poco più mosso
loco
f marcato sempre

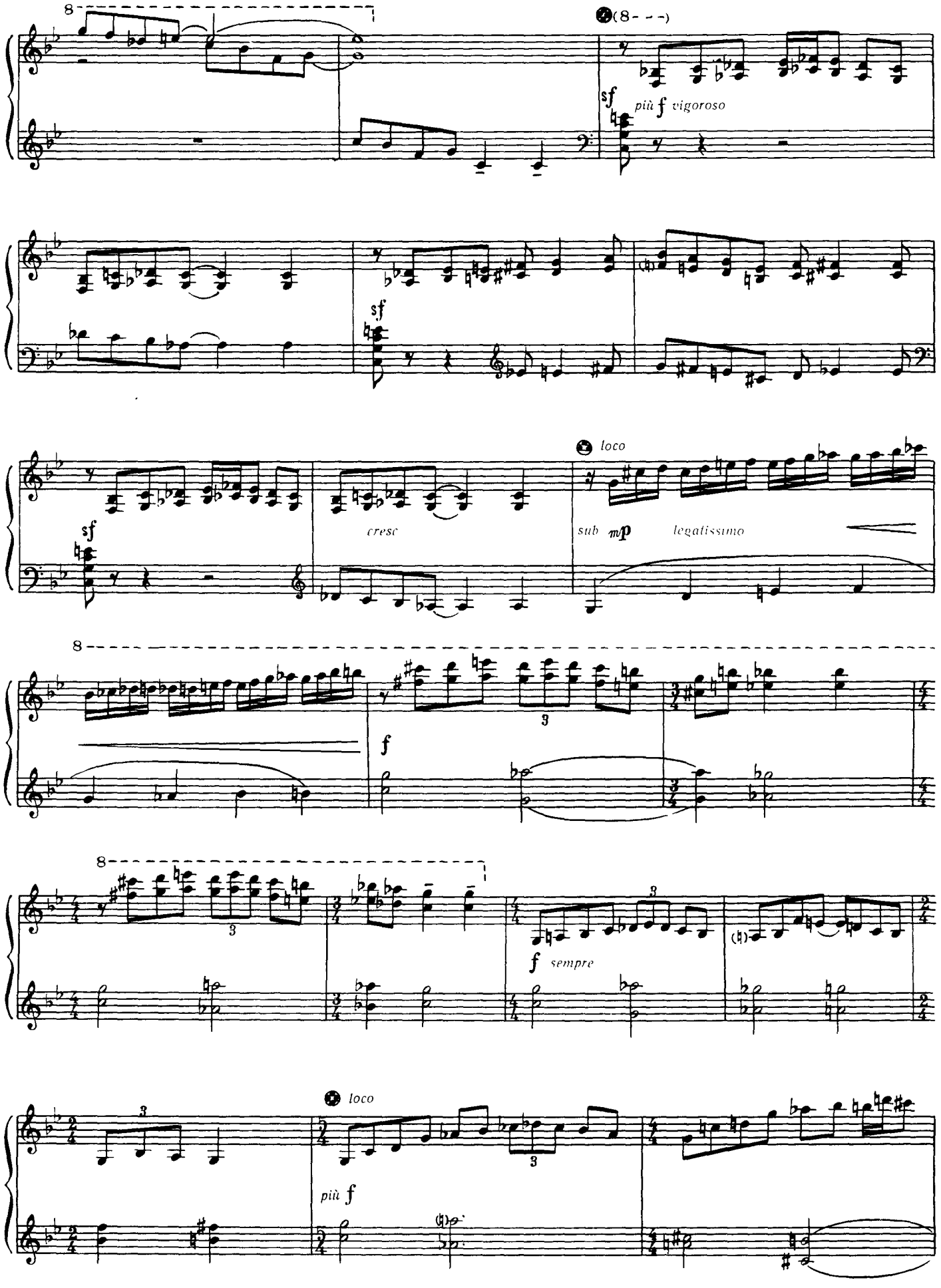
8
(8- - -)
sf
più f vigoroso
sf
sf
cresc
loco
sub mp
legatissimo
8
f
8
f sempre
loco
più f

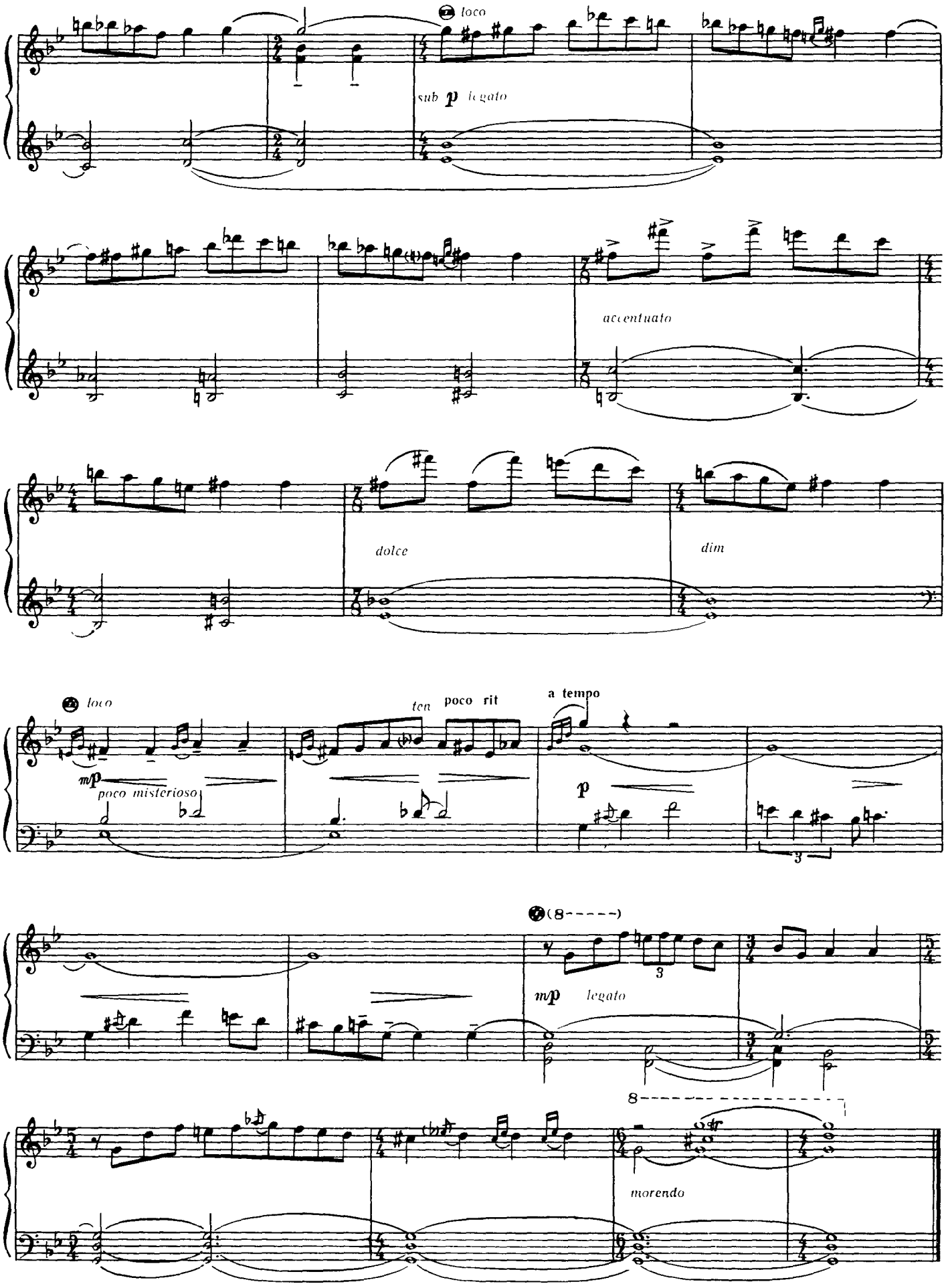
loco
sub p legato
accentuato
dolce
dim
loco
poco misterioso
mp
ten
poco rit
a tempo
p
mp legato
morendo

ЗМІСТ

Й.-С. БАХ — Ф. БУЗОНІ. 3
Прелюдія і фуга-фігурато.
Перекладення В. Безфамільного

Ф. ШОПЕН. 11
Блискучі варіації,
тв. 12
Перекладення В. Безфамільного

С. БАРБЕР 27
Фуга es-moll
(з сонати тв. 26)
Перекладення В. Зубицького

Я. СТЕПОВИЙ. 41
Маленька поема.
Перекладення В. Безфамільного

В. ПОДГОРНИЙ. 42
Імпровізація і токката

В. БУЛГАКОВ. 50
Дві прелюдії

В. ЗУБИЦЬКИЙ 54
Сюїта № 2
(«Карпатська»)
I частина

СОДЕРЖАНИЕ

И.-С. БАХ — Ф. БУЗОНИ
Прелюдия и фуга-фигурато
Переложение В. Безфамильного

Ф. ШОПЕН
Блестящие вариации,
соч. 12
Переложение В. Безфамильного

С. БАРБЕР
Фуга es-moll
(из сонаты соч. 26)
Переложение В. Зубицкого

Я. СТЕПОВОЙ
Маленькая поэма
Переложение В. Безфамильного

В. ПОДГОРНЫЙ
Импровизация и токката

В. БУЛГАКОВ
Две прелюдии

В. ЗУБИЦКИЙ.
Сюита № 2
(«Карпатская»)
I часть

Составитель

Владимир Владимирович Бесфамильнов

АЛЬБОМ БАЯНИСТА

(Текст на украинском и русском языках)

Издательство «Музична Україна»
Государственного комитета
Украинской ССР
по делам издательств, полиграфии
и книжной торговли

Редактор Я Ф Зирянов Обкладинка художника О В Белих Художній редактор О П Лебедєва Технічний редактор Т О Гращенко Коректори Л П Кредль, А Г Савчук Здано на виробництво 19 09 78 Підписано до друку 30 03 79 Формат 60×90 1/8 Папір офсетний № 1 Гарнітура літературна Спосіб друку офсетний Умовно-друк арк 7,5. Обл -видавн арк 8,87 Тираж 8000 Зам № 8-3410 Ціна 90 к Видавництво «Музична Україна» Державного комітету Української РСР у справах видавництв, поліграфії і книжкової торгівлі, 252004, Київ, Пушкінська, 32 Київська нотна фабрика республіканського виробничого об'єднання «Поліграфкнига» Держкомвидаву УРСР, Київ, Фрунзе, 51-а

90 к.